

UWAGA:
PROJEKT CHRONIONY PRAWEM AUTORSKIM.
PROJEKT ARCHITEKTONICZNY JEST PROJEKTEM NADRZĘDNYM!!!
WSZYSTKIE ROZBIEŻNOŚCI Z PROJEKTAMI BRANŻOWYMI
SKONSULTOWAĆ Z PROJEKTANTEM GENERALNYM!

TEMAT	ROZBUDOWA BUDYNKU HALI PRODUKCYJNEJ Z ZAPECZEM SOCJALNO - BIUROWYM O FUNKCJI SOCJALNO - GOSPODARSTWO - MAGAZYNOWE I PRODUKCJO-MAGAZYNOWE WRAZ Z WZBEDNIA INFRASTRUKTURA TECHNICZNA ORAZ ZAGOSPODAROWANIEM TERENU PRZY UL. SZOSA DO LIPIAN W BARLINKU, NA DZ. NR EWID. 193, OBRĘB 1 BARLINEK			
INWESTOR	Bartłomiej Karaszewski B.F.T., ul. Włdok 1/28, 74-320 Barlinek			
PROJEKTANCI	IMIĘ I NAZWISKO	NR UPR.	PODPIS	
ARCHITEKTURA	mgr inż. arch. Maciej Krasowski	24/PZO/OKK/2008		
SPRAWDZAJĄCY	IMIĘ I NAZWISKO	NR UPR.	PODPIS	
ARCHITEKTURA	mgr inż. arch. Katarzyna Krasowska	71/PZO/OKK/2016		
TYTUŁ RYSUNKU		RZUT PRZYZIEMIA		
BRANŻA	FAZA	DATA	SKALA	NR RYSUNKU
ARCH.	PB	03.2019	1:100	A.1

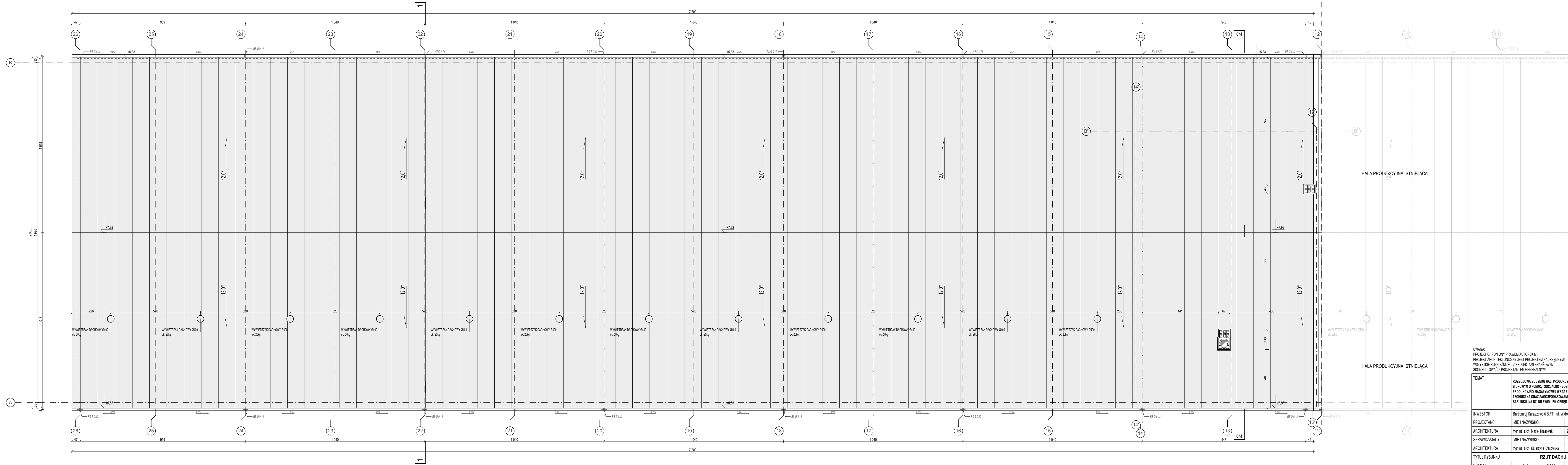

UWAGA: PROJEKT CHRONIONY PRAWEM AUTORSKIM. PROJEKT ARCHITEKTONICZNY JEST PROJEKTEM NADRZĘDNYM!!! WSZYSTKIE ROZBIĘŻNOŚCI Z PROJEKTAMI BRANŻOWYMI SKONSULTOWAĆ Z PROJEKTANTEM GENERALNYM!				
TEMAT	ROZBUDOWA BUDYNKU HALI PRODUKCYJNEJ Z ZAPLECZEM SOCJALNO-BIUROWYM O FUNKCJI SOCJALNO-GOSPODARCZO-MAGAZYNOWEJ I PRODUKCYJNO-MAGAZYNOWEJ WRAZ Z NIEZBEDNĄ INFRASTRUKTURĄ TECHNICZNĄ ORAZ ZAGOSPODAROWANIEM TERENU PRZY UL. SZOSA DO LIPIAN W BARLINKU. NA OZ. NR EWID. 159, OBRĘB 1 BARLINEK			
INWESTOR	Bartłomiej Karaszewski 8.F.T., ul. Widok 1/28, 74-320 Barlinek			
PROJEKTANCI	IMIĘ I NAZWISKO	NR UPR.	PODPIS	
ARCHITEKTURA	mgr inż. arch. Maciej Krasowski	24/ZPOIA/OKK/2008		
SPRAWDZAJĄCY	IMIĘ I NAZWISKO	NR UPR.	PODPIS	
ARCHITEKTURA	mgr inż. arch. Katarzyna Krasowska	7/ZPOIA/OKK/2016		
TYTUŁ RYSUNKU	RZUT DACHU			
BRANŻA	FAZA	DATA	SKALA	NR RYSUNKU
ARCH.	PB	03.2019	1:100	A.2

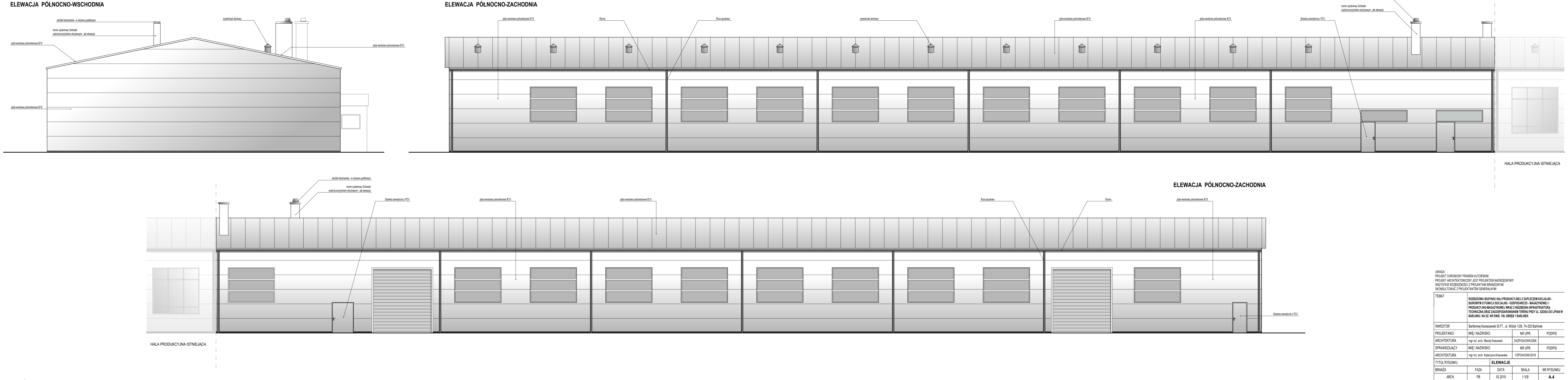

UWAGA:
PROJEKT CHRONIONY PRAWEM AUTORSKIM.
PROJEKT ARCHITEKTONICZNY JEST PROJEKTEM NADRZĘDNYM!!!
WSZYSTKIE ROZBIĘŻNOŚCI Z PROJEKTAMI BRANŻOWYMI
SKONSULTOWAĆ Z PROJEKTEM GENERALNYM!!!

TEMAT	ROZBUDOWA BUDYNKU HALI PRODUKCYJNEJ Z ZAPLECZEM SOCJALNO - BIuROWYM O FUNKCJI SOCJALNO - GOSPODARCO - MAGAZYNOWEJ I PRODUKCYJNO-MAGAZYNOWEJ WRAZ Z NIEZBEDNĄ INFRASTRUKTURĄ TECHNICZNĄ ORAZ ZAGOSPODAROWANIEM TERENU PRZY UL. SZOSA DO LIPIAN W BARLINIEKU. NA OZ. NR EWID. 159, OBRĘB 1 BARLINEK			
INWESTOR	Bartłomiej Karaszewski B.F.T., ul. Widołok 1/28, 74-320 Barlinek			
PROJEKTANCI	IMIĘ I NAZWISKO	NR UPR.	PODPIS	
ARCHITEKTURA	mgr inż. arch. Maciej Krasowski	24/ZPOIA/OKK/2008	PODPIS	
SPRAWDZAJĄCY	IMIĘ I NAZWISKO	NR UPR.	PODPIS	
ARCHITEKTURA	mgr inż. arch. Katarzyna Krasowska	7/ZPOIA/OKK/2016	PODPIS	
TYTUŁ RYSUNKU	ELEWACJE			
BRANŻA	FAZA	DATA	SKALA	NR RYSUNKU
ARCH.	PB	03.2019	1:100	A.4