

**Warunki przyłączenia nr 21-G1/WP/10618 dla Podmiotu V grupy przyłączeniowej
do sieci dystrybucyjnej o napięciu znamionowym 0,4 kV**

Nazwa obiektu przyłączanego do sieci: Plac budowy, Budynek mieszkalny - zasilanie docelowe
Lokalizacja: gmina Grodzisk Mazowiecki, miejscowość Radonie, ul. Centralna 16, nr dz. 59/12

Na podstawie rozporządzenia Ministra Gospodarki z dnia 04 maja 2007r. w sprawie szczegółowych warunków funkcjonowania systemu elektroenergetycznego (Dz.U. nr 93 z 2007r. poz. 623 z późn. zm.), w odpowiedzi na wniosek z dnia 19-11-2021, określa się następujące warunki przyłączenia:

- 1 Miejsce przyłączenia: **kabel nN. Stacja zasilająca 01-0191 Radonie 3 Centralna.**
- 2 Miejsce dostarczania energii elektrycznej stanowiące jednocześnie miejsce rozgraniczenia własności sieci dystrybucyjnej PGE Dystrybucja S.A. i instalacji Podmiotu Przyłączanego: **zaciski na listwie zaciskowej za układem pomiarowo-rozliczeniowym w kierunku instalacji odbiorcy.**
- 3 Moc przyłączeniowa: **22,00 kW** – zasilanie podstawowe.
- 4 Rodzaj przyłącza: **kablowe.**
- 5 Zakres niezbędnych zmian w sieci związanych z przyłączeniem:
 - 5.1 **istn. złącze kablowe ZK w działce nr 59/14 wymienić na złącze kablowe ZK-1 + 4SL; istn. włącznik przepięć do proj. złącza; istn. układ pomiarowy przenieść do proj. szafki licznikowej.**
- 6 Wymagania w zakresie budowy instalacji odbiorcy:
 - 6.1 Wykonanie instalacji odbiorczej spełniającej wymogi określone w Rozporządzeniu Ministra Infrastruktury z dnia 12 kwietnia 2002 r. w sprawie warunków technicznych, jakimi powinny odpowiadać budynki i ich usytuowanie (Dz.U. Nr 75, poz.690), z późniejszymi zmianami.
- 7 Miejsce zainstalowania układu pomiarowo-rozliczeniowego: **złącze kablowo-pomiarowe nN w linii ogrodzenia/granicy działki.**
- 8 Wymagania dotyczące układu pomiarowo-rozliczeniowego i systemu pomiarowo-rozliczeniowego:
 - 8.1 zastosować bezpośredni układ pomiarowo-rozliczeniowy na napięciu 0,4 kV z licznikiem 3-fazowym energii elektrycznej zapewniającym jednokierunkowy pomiar energii czynnej,
 - 8.2 układ pomiarowo-rozliczeniowy winien spełniać wymagania techniczne dla układów i systemów pomiarowych w szczególności wymagania dla kategorii C1 określone w „Instrukcji Ruchu i Eksploatacji Sieci Dystrybucyjnej” (IRIESD) obowiązującej w PGE Dystrybucja S.A. oraz „Wytycznych do budowy systemów elektroenergetycznych w PGE Dystrybucja S.A.”.
- 9 Rodzaj i usytuowanie zabezpieczenia głównego:
 - 9.1 **wkładki bezpiecznikowe topikowe o wartości prądu znamionowego 63 [A], proj. złącze kablowe ZK-1 + 4SL,**
 - 9.2 **wyłącznik nadmiarowo-prądowy (przedlicznikowy) o wartości prądu znamionowego 40 [A], proj. szafka pomiarowa,**
- 10 Jako system dodatkowej ochrony od porażeń przyjąć samoczynne wyłączenie zasilania w czasie określonym w obowiązujących normach. Układ pracy sieci zasilającej 0,4 kV: **TN-C**
- 11 Wymagany stosunek poboru energii biernej do czynnej w miejscu dostarczania nie może być większy niż $\tan \phi = 0,4$.
- 12 Poziom zmienności parametrów technicznych energii elektrycznej w sieci mieścić się w granicach przywołanego wyżej Rozporządzenia Ministra Gospodarki.
- 13 Instalacje i urządzenia elektryczne należące do Odbiorcy powinny zapewniać bezpieczeństwo użytkowania, a przede wszystkim ochronę przed porażeniem prądem elektrycznym oraz ochronę przed przepięciami łączeniowymi i atmosferycznymi występującymi w sieci energetycznej, powstaniem pożaru, wybuchem i innymi szkodami. Wszelkie prace powinny wykonać osoby posiadające odpowiednie uprawnienia i kwalifikacje do prowadzenia robót elektrycznych.
- 14 Informacje dodatkowe:
 - 14.1 warunki przyłączenia są ważne 2 lata od daty ich doręczenia,
 - 14.2 realizacja inwestycji związanych z przyłączaniem obiektu Wnioskodawcy będzie dokonywana na zasadach określonych w umowie o przyłączenie do sieci dystrybucyjnej. Realizacja warunków przyłączenia (w tym rozpoczęcie prac projektowych) wymaga podpisania w okresie ważności warunków przyłączenia umowy o przyłączenie.
- 15 Uwagi dodatkowe:

15.1 PGE Dystrybucja S.A. zastrzega sobie prawo zmiany zakresu rzeczowego prac, wynikających ze zmian stanu sieci i jej konfiguracji lub utrudnień w budowie urządzeń.

15.2 Zmiany wpływające na zwiększenie opłaty za przyłączenie wymagają akceptacji Podmiotu Przyłączanego oraz zmiany umowy o przyłączenie.

Warunki przyłączenia opracował:

Grzegorz Ryścik

Warunki przyłączenia zatwierdził.

Główny Inżynier Przekładów
Wydział Inżynierii i Rozwoju
Przyłączeń
Syta



P. 301
13. 2022 R06

Pruszków, dnia 02.02.2022r.

RP/...../MK/2021



Załącznik do umowy 21-G1/UP/10618

W związku ze zmianą koncepcji zasilania wprowadza się punkt 15.3 w warunkach przyłączenia 21-G1/WP/10618, które otrzymują brzmienie:

15.3 Projekt należy skoordynować z warunkami przyłączeniowymi nr 22-G1/WP/00179

Pozostałe warunki przyłączenia 21-G1/WP/10618 nie ulegają zmianie i są ważne łącznie z umową przyłączeniową 21-G1/UP/10618

Ze strony PGE Dystrybucja S.A. Oddział Warszawa Rejon Energetyczny Pruszków odpowiedź na pismo przygotował: Korycki Marcin , tel. (22) 738-43-07

k/o
RP

Rejon Energetyczny Pruszków
Wydział Przyłączania i Rozwoju

Specjalista ds. Przyłączeń
Sławomir Syta

**Warunki przyłączenia nr 22-G1/WP/00176 dla Podmiotu V grupy przyłączeniowej
do sieci dystrybucyjnej o napięciu znamionowym 0,4 kV**

Nazwa obiektu przyłączanego do sieci: Budynek mieszkalny - Plac budowy i zasilanie docelowe
Lokalizacja: gmina Grodzisk Mazowiecki, miejscowość Radonie, ul. Centralna, nr dz. 59/11

Na podstawie rozporządzenia Ministra Gospodarki z dnia 04 maja 2007r. w sprawie szczegółowych warunków funkcjonowania systemu elektroenergetycznego (Dz.U. nr 93 z 2007r. poz. 623 z późn. zm.), w odpowiedzi na wniosek z dnia 13-01-2022, określa się następujące warunki przyłączenia:

- 1 Miejsce przyłączenia: **kabel nN. Stacja zasilająca 01-0191 Radonie 3 Centralna.**
- 2 Miejsce dostarczania energii elektrycznej stanowiące jednocześnie miejsce rozgraniczenia własności sieci dystrybucyjnej PGE Dystrybucja S.A. i instalacji Podmiotu Przyłączanego: **zaciski na listwie zaciskowej za układem pomiarowo-rozliczeniowym w kierunku instalacji odbiorcy.**
- 3 Moc przyłączeniowa: **30,00 kW** – zasilanie podstawowe.
- 4 Rodzaj przyłącza: **kablowe.**
- 5 Zakres niezbędnych zmian w sieci związanych z przyłączeniem:
 - 5.1 **istn. złącze kablowe ZK w działce nr 59/14 wymienić na złącze kablowe ZK-1 + 4SL; istn. włącznik do proj. złącza; istn. układ pomiarowy przenieść do proj. szafki licznikowej.**
- 6 Wymagania w zakresie budowy instalacji odbiorcy:
 - 6.1 Wykonanie instalacji odbiorczej spełniającej wymogi określone w Rozporządzeniu Ministra Infrastruktury z dnia 12 kwietnia 2002 r. w sprawie warunków technicznych, jakimi powinny odpowiadać budynki i ich usytuowanie (Dz.U. Nr 75, poz.690), z późniejszymi zmianami.
- 7 Miejsce zainstalowania układu pomiarowo-rozliczeniowego: **złącze kablowo-pomiarowe nN w linii ogrodzenia/granicz działki.**
- 8 Wymagania dotyczące układu pomiarowo-rozliczeniowego i systemu pomiarowo-rozliczeniowego:
 - 8.1 zastosować bezpośredni układ pomiarowo-rozliczeniowy na napięciu 0,4 kV z licznikiem 3-fazowym energii elektrycznej zapewniającym jednokierunkowy pomiar energii czynnej,
 - 8.2 układ pomiarowo-rozliczeniowy winien spełniać wymagania techniczne dla układów i systemów pomiarowych w szczególności wymagania dla kategorii C1 określone w „Instrukcji Ruchu i Eksploatacji Sieci Dystrybucyjnej” (IRiESD) obowiązującej w PGE Dystrybucja S.A. oraz „Wytycznych do budowy systemów elektroenergetycznych w PGE Dystrybucja S.A.”.
- 9 Rodzaj i usytuowanie zabezpieczenia głównego:
 - 9.1 **wkładki bezpiecznikowe topikowe o wartości prądu znamionowego 80 [A], proj. złącze kablowe ZK-1 + 4SL,**
 - 9.2 **wyłącznik nadmiarowo-prądowy (przedlicznikowy) o wartości prądu znamionowego 50 [A], proj. szafka pomiarowa,**
- 10 Jako system dodatkowej ochrony od porażeń przyjąć samoczynne wyłączenie zasilania w czasie określonym w obowiązujących normach. Układ pracy sieci zasilającej 0,4 kV: **TN-C**
- 11 Wymagany stosunek poboru energii biernej do czynnej w miejscu dostarczania nie może być większy niż $\tan \phi = 0,4$.
- 12 Poziom zmienności parametrów technicznych energii elektrycznej w sieci mieści się w granicach przywołanego wyżej Rozporządzenia Ministra Gospodarki.
- 13 Instalacje i urządzenia elektryczne należące do Odbiorcy powinny zapewniać bezpieczeństwo użytkowania, a przede wszystkim ochronę przed porażeniem prądem elektrycznym oraz ochronę przed przepięciami łączeniowymi i atmosferycznymi występującymi w sieci energetycznej, powstaniem pożaru, wybuchem i innymi szkodami. Wszelkie prace powinny wykonać osoby posiadające odpowiednie uprawnienia i kwalifikacje do prowadzenia robót elektrycznych.
- 14 Informacje dodatkowe:
 - 14.1 warunki przyłączenia są ważne 2 lata od daty ich doręczenia,
 - 14.2 realizacja inwestycji związanych z przyłączaniem obiektu Wnioskodawcy będzie dokonywana na zasadach określonych w umowie o przyłączenie do sieci dystrybucyjnej. Realizacja warunków przyłączenia (w tym rozpoczęcie prac projektowych) wymaga podpisania w okresie ważności warunków przyłączenia umowy o przyłączenie.
- 15 Uwagi dodatkowe:

15.1 PGE Dystrybucja S.A. zastrzega sobie prawo zmiany zakresu rzeczowego prac, wynikających ze zmian stanu sieci i jej konfiguracji lub utrudnień w budowie urządzeń.

15.2 Zmiany wpływające na zwiększenie opłaty za przyłączenie wymagają akceptacji Podmiotu Przyłączanego oraz zmiany umowy o przyłączenie.

15.3 Prace należy skoordynować z warunkami przyłączeniowymi nr 21-G1/WP/10618.

Warunki przyłączenia opracował:

Marcin Korycki

Warunki przyłączenia zatwierdził.

Rejon Energetyczny Pruszków
Wydział Przyłączania i Rozwoju

Specjalista ds. Przyłączeń
Sławomir Syta



Załącznik nr 1 do umowy nr 21-G1/UP/10242 o przyłączenie do sieci.

AL-MAR HOME
Aldona Gołębiowska-Dybisz Marta Sadownik s.c.
Odrano-Wola
ul. Karminowa 4A
05-825 Grodzisk Mazowiecki

**Warunki przyłączenia nr 21-G1/UP/10242 dla Podmiotu V grupy przyłączeniowej
do sieci dystrybucyjnej o napięciu znamionowym 0,4 kV**

Nazwa obiektu przyłączanego do sieci: budynek jednorodzinny dwulokalowy lokal nr 2
Lokalizacja: gmina Grodzisk Mazowiecki, miejscowość Książenice, nr dz. 1/286

Na podstawie rozporządzenia Ministra Gospodarki z dnia 04 maja 2007r. w sprawie szczegółowych warunków funkcjonowania systemu elektroenergetycznego (Dz.U. nr 93 z 2007r. poz. 623 z późn. zm.), w odpowiedzi na wniosek z dnia 08-11-2021, określa się następujące warunki przyłączenia:

- 1 Miejsce przyłączenia: **istn. kabel nN. Stacja zasilająca 01-1727 Książenice Agri-Rol 2.**
- 2 Miejsce dostarczania energii elektrycznej stanowiące jednocześnie miejsce rozgraniczenia własności sieci dystrybucyjnej PGE Dystrybucja S.A. i instalacji Podmiotu Przyłączanego: **zaciski na listwie zaciskowej za układem pomiarowo-rozliczeniowym w kierunku instalacji odbiorcy.**
- 3 Moc przyłączeniowa: **11,00 kW** – zasilanie podstawowe.
- 4 Rodzaj przyłącza: **kablowe.**
- 5 Zakres niezbędnych zmian w sieci związanych z przyłączeniem:
 - 5.1 **istniejące złącza kablowe przy dz. nr 1/286 i 1/287 wymienić na nowe typu ZK-2 (4xGTR) + SL-4; istniejące układy pomiarowe oraz wlz-ty należy wprowadzić do projektowanego złącza**
- 6 Wymagania w zakresie budowy instalacji odbiorcy:
 - 6.1 Wykonanie instalacji odbiorczej spełniającej wymogi określone w Rozporządzeniu Ministra Infrastruktury z dnia 12 kwietnia 2002 r. w sprawie warunków technicznych, jakimi powinny odpowiadać budynki i ich usytuowanie (Dz.U. Nr 75, poz.690), z późniejszymi zmianami.
- 7 Miejsce zainstalowania układu pomiarowo-rozliczeniowego: **złącze kablowo-pomiarowe nN w linii ogrodzenia/granicy działki.**
- 8 Wymagania dotyczące układu pomiarowo-rozliczeniowego i systemu pomiarowo-rozliczeniowego:
 - 8.1 zastosować bezpośredni układ pomiarowo-rozliczeniowy na napięciu 0,4 kV z licznikiem 3-fazowym energii elektrycznej zapewniającym jednokierunkowy pomiar energii czynnej,
 - 8.2 układ pomiarowo-rozliczeniowy winien spełniać wymagania techniczne dla układów i systemów pomiarowych w szczególności wymagania dla kategorii C1 określone w „Instrukcji Ruchu i Eksploatacji Sieci Dystrybucyjnej” (IRIESD) obowiązującej w PGE Dystrybucja S.A. oraz „Wytycznych do budowy systemów elektroenergetycznych w PGE Dystrybucja S.A.”.
- 9 Rodzaj i usytuowanie zabezpieczenia głównego:
 - 9.1 **wkładki bezpiecznikowe topikowe o wartości prądu znamionowego 40 [A] proj. ZK-2 (4xGTR) + SL-4,**
 - 9.2 **wyłącznik nadmiarowo-prądowy (przedlicznikowy) o wartości prądu znamionowego 20 [A] proj. szafka pomiarowa**
- 10 Jako system dodatkowej ochrony od porażeń przyjąć samoczynne wyłączenie zasilania w czasie określonym w obowiązujących normach. Układ pracy sieci zasilającej 0,4 kV: **TN-C**
- 11 Wymagany stosunek poboru energii biernej do czynnej w miejscu dostarczania nie może być większy niż $\tan \phi = 0,4$.
- 12 Poziom zmienności parametrów technicznych energii elektrycznej w sieci mieści się w granicach przywołanego wyżej Rozporządzenia Ministra Gospodarki.
- 13 Instalacje i urządzenia elektryczne należące do Odbiorcy powinny zapewniać bezpieczeństwo użytkowania, a przede wszystkim ochronę przed porażeniem prądem elektrycznym oraz ochronę przed przepięciami łączeniowymi i atmosferycznymi występującymi w sieci energetycznej, powstaniem pożaru, wybuchem i innymi szkodami. Wszelkie prace powinny wykonać osoby posiadające odpowiednie uprawnienia i kwalifikacje do prowadzenia robót elektrycznych.
- 14 Informacje dodatkowe:
 - 14.1 warunki przyłączenia są ważne 2 lata od daty ich doręczenia,
 - 14.2 realizacja inwestycji związanych z przyłączaniem obiektu Wnioskodawcy będzie dokonywana na zasadach określonych w umowie o przyłączenie do sieci dystrybucyjnej. Realizacja warunków przyłączenia (w tym rozpoczęcie prac projektowych) wymaga podpisania w okresie ważności warunków przyłączenia umowy o przyłączenie.



15 Uwagi dodatkowe:

15.1 PGE Dystrybucja S.A. zastrzega sobie prawo zmiany zakresu rzeczowego prac, wynikających ze zmian stanu sieci i jej konfiguracji lub utrudnień w budowie urządzeń.

15.2 Zmiany wpływające na zwiększenie opłaty za przyłączenie wymagają akceptacji Podmiotu Przyłączanego oraz zmiany umowy o przyłączenie.

Warunki przyłączenia opracował:
Marcin Korycki

Warunki przyłączenia zatwierdził.

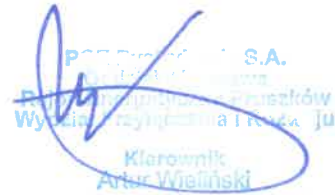
PGE Dystrybucja S.A.
Wydział Inżynierii i Techniki
Wydział Inżynierii i Techniki
Kierownik
Artur Wieleński



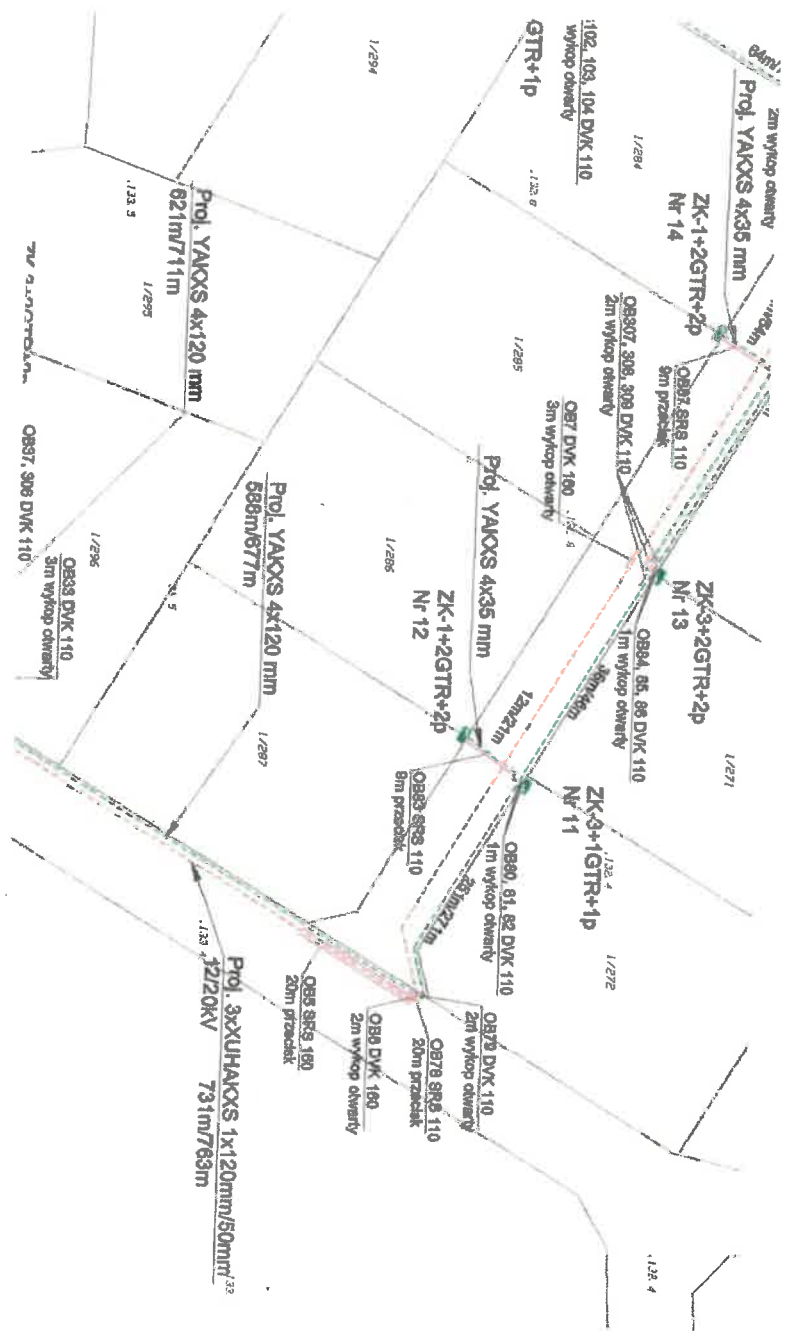

**Warunki przyłączenia nr 21-G1/WP/10973 dla Podmiotu V grupy przyłączeniowej
do sieci dystrybucyjnej o napięciu znamionowym 0,4 kV**

Nazwa obiektu przyłączanego do sieci: budynek jednorodzinny dwulokalowy
Lokalizacja: gmina Brwinów, miejscowość Owczarnia, ul. Zaulek, nr dz. 340/35

Na podstawie rozporządzenia Ministra Gospodarki z dnia 04 maja 2007r. w sprawie szczegółowych warunków funkcjonowania systemu elektroenergetycznego (Dz.U. nr 93 z 2007r. poz. 623 z późn. zm.), w odpowiedzi na wniosek z dnia 23-11-2021, określa się następujące warunki przyłączenia:

- 1 Miejsce przyłączenia: **istn. kabel nN. Stacja zasilająca 01-1111 Owczarnia 1a.**
- 2 Miejsce dostarczania energii elektrycznej stanowiące jednocześnie miejsce rozgraniczenia własności sieci dystrybucyjnej PGE Dystrybucja S.A. i instalacji Podmiotu Przyłączanego: **zaciski na listwie zaciskowej za układem pomiarowo-rozliczeniowym w kierunku instalacji odbiorcy.**
- 3 Moc przyłączeniowa: **14,00 kW – zasilanie podstawowe.**
- 4 Rodzaj przyłącza: **kablowe.**
- 5 Zakres niezbędnych zmian w sieci związanych z przyłączeniem:
 - 5.1 **istniejące złącze kablowe przy dz. nr 340/34 i 340/35 wymienić na nowe typu ZK-2 (3xGTR) + SL-3; istniejący układ pomiarowy oraz wlv należy wprowadzić do projektowanego złącza**
- 6 Wymagania w zakresie budowy instalacji odbiorcy:
 - 6.1 Wykonanie instalacji odbiorczej spełniającej wymogi określone w Rozporządzeniu Ministra Infrastruktury z dnia 12 kwietnia 2002 r. w sprawie warunków technicznych, jakimi powinny odpowiadać budynki i ich usytuowanie (Dz.U. Nr 75, poz.690), z późniejszymi zmianami.
- 7 Miejsce zainstalowania układu pomiarowo-rozliczeniowego: **złącze kablowo-pomiarowe nN w linii ogrodzenia/granicy działki.**
- 8 Wymagania dotyczące układu pomiarowo-rozliczeniowego i systemu pomiarowo-rozliczeniowego:
 - 8.1 zastosować bezpośredni układ pomiarowo-rozliczeniowy na napięciu 0,4 kV z licznikiem 3-fazowym energii elektrycznej zapewniającym jednokierunkowy pomiar energii czynnej,
 - 8.2 układ pomiarowo-rozliczeniowy winien spełniać wymagania techniczne dla układów i systemów pomiarowych w szczególności wymagania dla kategorii C1 określone w „Instrukcji Ruchu i Eksploatacji Sieci Dystrybucyjnej” (IRIESD) obowiązującej w PGE Dystrybucja S.A. oraz „Wytycznych do budowy systemów elektroenergetycznych w PGE Dystrybucja S.A.”.
- 9 Rodzaj i usytuowanie zabezpieczenia głównego:
 - 9.1 **wkładki bezpiecznikowe topikowe o wartości prądu znamionowego 40 [A] proj. ZK-2 (3xGTR) + SL-3,**
 - 9.2 **wyłącznik nadmiarowo-prądowy (przedlicznikowy) o wartości prądu znamionowego 25 [A] proj. szafka pomiarowa**
- 10 Jako system dodatkowej ochrony od porażeń przyjąć samoczynne wyłączenie zasilania w czasie określonym w obowiązujących normach. Układ pracy sieci zasilającej 0,4 kV: **TN-C**
- 11 Wymagany stosunek poboru energii biernej do czynnej w miejscu dostarczania nie może być większy niż $\tan \phi = 0,4$.
- 12 Poziom zmienności parametrów technicznych energii elektrycznej w sieci mieści się w granicach przywołanego wyżej Rozporządzenia Ministra Gospodarki.
- 13 Instalacje i urządzenia elektryczne należące do Odbiorcy powinny zapewniać bezpieczeństwo użytkowania, a przede wszystkim ochronę przed porażeniem prądem elektrycznym oraz ochronę przed przepięciami łączeniowymi i atmosferycznymi występującymi w sieci energetycznej, powstaniem pożaru, wybuchem i innymi szkodami. Wszelkie prace powinny wykonać osoby posiadające odpowiednie uprawnienia i kwalifikacje do prowadzenia robót elektrycznych.
- 14 Informacje dodatkowe:
 - 14.1 warunki przyłączenia są ważne 2 lata od daty ich doręczenia,
 - 14.2 realizacja inwestycji związanych z przyłączaniem obiektu Wnioskodawcy będzie dokonywana na zasadach określonych w umowie o przyłączenie do sieci dystrybucyjnej. Realizacja warunków przyłączenia (w tym rozpoczęcie prac projektowych) wymaga podpisania w okresie ważności warunków przyłączenia umowy o przyłączenie.
- 15 Uwagi dodatkowe:

15.1 PGE Dystrybucja S.A. zastrzega sobie prawo zmiany zakresu rzeczowego prac, wynikających ze zmian stanu sieci i jej konfiguracji lub utrudnień w budowie urządzeń.

15.2 Zmiany wpływające na zwiększenie opłaty za przyłączenie wymagają akceptacji Podmiotu Przyłączanego oraz zmiany umowy o przyłączenie.

Warunki przyłączenia opracował:
Marcin Korycki

Warunki przyłączenia zatwierdził.

PGE Dystrybucja S.A.
Biuro Oddział Warszawa
Kierownik Oddziału Pruszków
Wydział Przyłączenia i Rozm.
Kierownik
Andrzej Wieliński

[Handwritten signature]

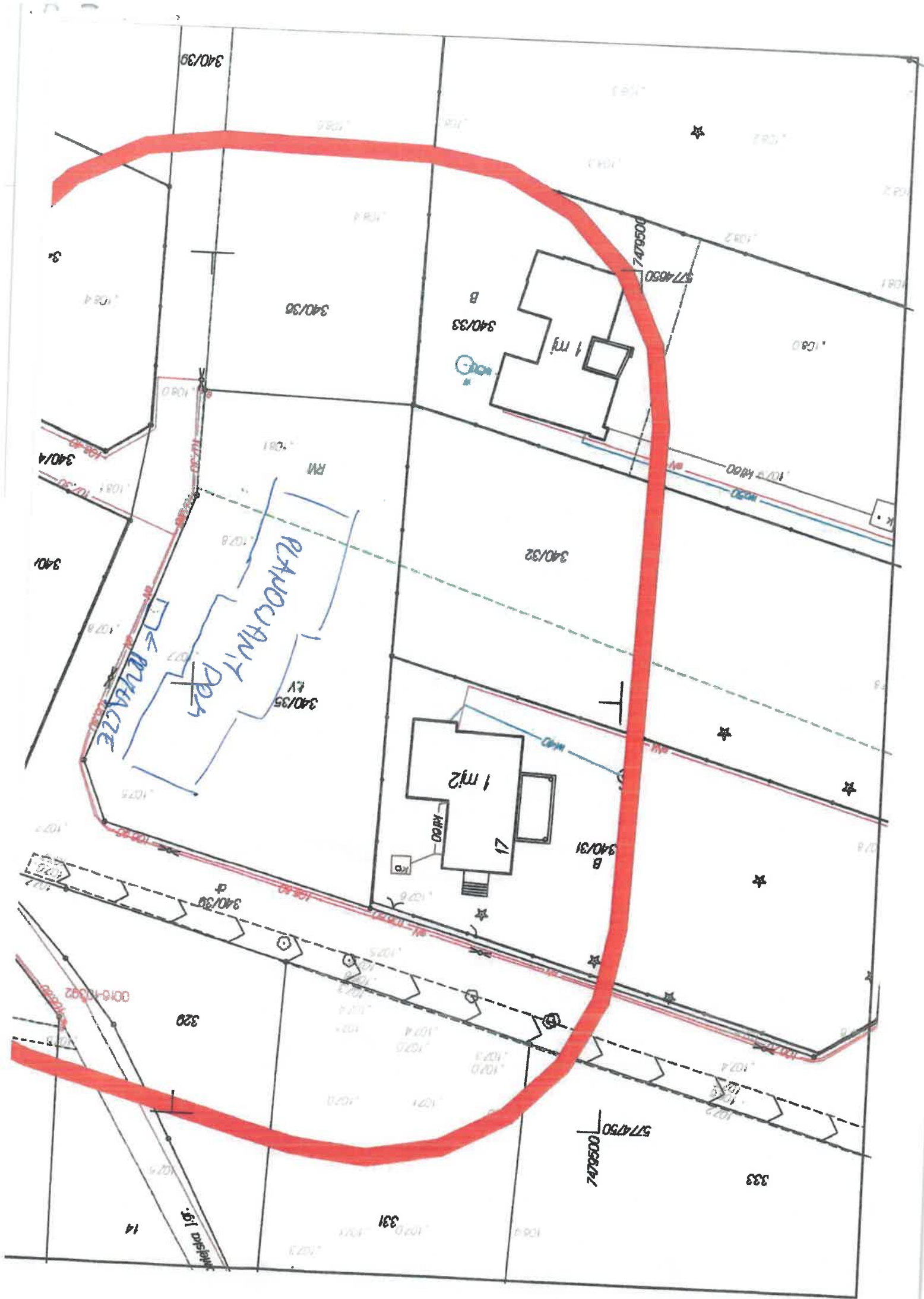

Załącznik nr 1 do umowy nr 21-G1/UP/09087 o przyłączenie do sieci.

S-BUD Robert Siedlecki
Odrano-Wola
ul. Słodka 4
05-825 Grodzisk Mazowiecki

**Warunki przyłączenia nr 21-G1/WP/09087 dla Podmiotu V grupy przyłączeniowej
do sieci dystrybucyjnej o napięciu znamionowym 0,4 kV**

Nazwa obiektu przyłączanego do sieci: budynek jednorodzinny dwulokalowy lok. 1
Lokalizacja: gmina Grodzisk Mazowiecki, miejscowość Szczęsne, nr dz. 24/55

Na podstawie rozporządzenia Ministra Gospodarki z dnia 04 maja 2007r. w sprawie szczegółowych warunków funkcjonowania systemu elektroenergetycznego (Dz.U. nr 93 z 2007r. poz. 623 z późn. zm.), w odpowiedzi na wniosek z dnia 11-10-2021, określa się następujące warunki przyłączenia:

- 1 Miejsce przyłączenia: **istn. kabel nN. Stacja zasilająca 01-1822 Szczęsne Kajki.**
- 2 Miejsce dostarczania energii elektrycznej stanowiące jednocześnie miejsce rozgraniczenia własności sieci dystrybucyjnej PGE Dystrybucja S.A. i instalacji Podmiotu Przyłączanego: **zaciski na listwie zaciskowej za układem pomiarowo-rozliczeniowym w kierunku instalacji odbiorcy.**
- 3 Moc przyłączeniowa: **11,00 kW** – zasilanie podstawowe.
- 4 Rodzaj przyłącza: **kablowe.**
- 5 Zakres niezbędnych zmian w sieci związanych z przyłączeniem:
 - 5.1 **istn. złącze kablowe ZK-2 + 2SL nr 01z11695 należy wymienić na nowe typu ZK-2 (GTR 3) + 3SL; istn. włz-ty przepięć do proj. złącza.**
- 6 Wymagania w zakresie budowy instalacji odbiorcy:
 - 6.1 Wykonanie instalacji odbiorczej spełniającej wymogi określone w Rozporządzeniu Ministra Infrastruktury z dnia 12 kwietnia 2002 r. w sprawie warunków technicznych, jakimi powinny odpowiadać budynki i ich usytuowanie (Dz.U. Nr 75, poz.690), z późniejszymi zmianami.
- 7 Miejsce zainstalowania układu pomiarowo-rozliczeniowego: **złącze kablowo-pomiarowe nN w linii ogrodzenia/granicy działki.**
- 8 Wymagania dotyczące układu pomiarowo-rozliczeniowego i systemu pomiarowo-rozliczeniowego:
 - 8.1 zastosować bezpośredni układ pomiarowo-rozliczeniowy na napięciu 0,4 kV z licznikiem 3-fazowym energii elektrycznej zapewniającym jednokierunkowy pomiar energii czynnej,
 - 8.2 układ pomiarowo-rozliczeniowy winien spełniać wymagania techniczne dla układów i systemów pomiarowych w szczególności wymagania dla kategorii C1 określone w „Instrukcji Ruchu i Eksploatacji Sieci Dystrybucyjnej” (IRiESD) obowiązującej w PGE Dystrybucja S.A. oraz „Wytocznych do budowy systemów elektroenergetycznych w PGE Dystrybucja S.A.”.
- 9 Rodzaj i usytuowanie zabezpieczenia głównego:
 - 9.1 **wkładki bezpiecznikowe topikowe o wartości prądu znamionowego 40 [A], proj. ZK-2 (GTR 3) + 3SL,**
 - 9.2 **wyłącznik nadmiarowo-prądowy (przedlicznikowy) o wartości prądu znamionowego 20 [A], proj. szafka pomiarowa,**
- 10 Jako system dodatkowej ochrony od porażeń przyjąć samoczynne wyłączenie zasilania w czasie określonym w obowiązujących normach. Układ pracy sieci zasilającej 0,4 kV: **TN-C**
- 11 Wymagany stosunek poboru energii biernej do czynnej w miejscu dostarczania nie może być większy niż $\tan \phi = 0,4$.
- 12 Poziom zmienności parametrów technicznych energii elektrycznej w sieci mieści się w granicach przywołanego wyżej Rozporządzenia Ministra Gospodarki.
- 13 Instalacje i urządzenia elektryczne należące do Odbiorcy powinny zapewniać bezpieczeństwo użytkowania, a przede wszystkim ochronę przed porażeniem prądem elektrycznym oraz ochronę przed przepięciami łączeniowymi i atmosferycznymi występującymi w sieci energetycznej, powstaniem pożaru, wybuchem i innymi szkodami. Wszelkie prace powinny wykonać osoby posiadające odpowiednie uprawnienia i kwalifikacje do prowadzenia robót elektrycznych.
- 14 Informacje dodatkowe:
 - 14.1 warunki przyłączenia są ważne 2 lata od daty ich doręczenia,
 - 14.2 realizacja inwestycji związanych z przyłączaniem obiektu Wnioskodawcy będzie dokonywana na zasadach określonych w umowie o przyłączenie do sieci dystrybucyjnej. Realizacja warunków przyłączenia (w tym rozpoczęcie prac projektowych) wymaga podpisania w okresie ważności warunków przyłączenia umowy o przyłączenie.
- 15 Uwagi dodatkowe:

15.1 PGE Dystrybucja S.A. zastrzega sobie prawo zmiany zakresu rzeczowego prac, wynikających ze zmian stanu sieci i jej konfiguracji lub utrudnień w budowie urządzeń.

15.2 Zmiany wpływające na zwiększenie opłaty za przyłączenie wymagają akceptacji Podmiotu Przyłączanego oraz zmiany umowy o przyłączenie.

Warunki przyłączenia opracował:
Grzegorz Ryścik

Warunki przyłączenia zatwierdził.

PGE Dystrybucja S.A.
Oddział Warszawa
Rejon Energetyczny Warszawa
Włocławek
Kierownik
Artur Wielinski

FN

01 MAR. 2021

istn. YAKXS 4x120mm²
kier. ZK 01z08541 w linii nN
ze stacji nr 01-1822
Szczęsne Kajki

proj. przyłącze kablowe nN
YAKXS 4x120mm²
L=63 m (70 m)

proj. przyłącze kablowe nN
YAKXS 4x120mm²
L=69 m (76 m)

istn. ZK-2 + 2xSL
nr 01z09533

proj. złącze kablowe nN
ZK-2 + 2xSL nr 01z11694

proj. złącze kablowe nN
ZK-2 + 2xSL nr 01z11695

Poinformowano o lokalizacji stacji kablowych.

INSTALATORSTWO ELEKTRYCZNE
Krzysztof Paciorek
upr. nr Wa-639/93
05-806 Komorów, ul. Zamojskiego 1
Reg. 011743007 NIP: 534-108-44-14

całkowita długość projektowanego kabla YAKXS 4x120mm²
L=132 m (146 m)

Sieć nN pracuje w układzie TN-C
st. 15/0,4 kV nr 01-1822 Szczęsne Kajki

Instalatorstwo Elektryczne
Krzysztof Paciorek

Instalatorstwo Elektryczne Krzysztof
Paciorek ul. Zamojskiego 1,
05-806 Komorów
tel. 692 884 107,
e-mail: instalatorstwokp@wp.pl

Projekt:
Przyłącze kablowe nN YAKXS 4x120mm² wraz ze
złączami kablowymi ZK-2+2xSL do dz. nr ew. 24/33,
24/53, 24/54, 24/55 obr. 0028 Szczęsne w m. Szczęsne
gmina Grodzisk Mazowiecki

Adres inwestycji:
Szczęsne dz. nr ew. 24/29 obr. ew. 0028
Szczęsne jedn. ew. 140504_5 Grodzisk
Mazowiecki

Opracował: Renata Paciorek
Projektował: Krzysztof Paciorek
upr. bud. nr Wa-693/93

Podpis: 
Nazwa rys: Plan przyłącza kablowego nN
Skala: 1:500
Data: 05.2021 r.
Rysunek nr: 1

**Warunki przyłączenia nr 21-G1/WP/08851 dla Podmiotu V grupy przyłączeniowej
do sieci dystrybucyjnej o napięciu znamionowym 0,4 kV**

Nazwa obiektu przyłączanego do sieci: budynek mieszkalny dwulokalowy lok. 2

Lokalizacja: gmina Grodzisk Mazowiecki, miejscowość Książenice, ul. Sopranowa, nr dz. 1/203

Na podstawie rozporządzenia Ministra Gospodarki z dnia 04 maja 2007r. w sprawie szczegółowych warunków funkcjonowania systemu elektroenergetycznego (Dz.U. nr 93 z 2007r. poz. 623 z późn. zm.), w odpowiedzi na wniosek z dnia 04-10-2021, określa się następujące warunki przyłączenia:

- 1 Miejsce przyłączenia: **istn. kabel nN. Stacja zasilająca 01-1820 Książenice Agri-Rol 3.**
- 2 Miejsce dostarczania energii elektrycznej stanowiące jednocześnie miejsce rozgraniczenia własności sieci dystrybucyjnej PGE Dystrybucja S.A. i instalacji Podmiotu Przyłączanego: **zaciski na listwie zaciskowej za układem pomiarowo-rozliczeniowym w kierunku instalacji odbiorcy.**
- 3 Moc przyłączeniowa: **11,00 kW** – zasilanie podstawowe.
- 4 Rodzaj przyłącza: **kablowe.**
- 5 Zakres niezbędnych zmian w sieci związanych z przyłączeniem:
 - 5.1 **istniejące złącza kablowego ZK-2 + 2xGTR + SL-2 nr 40 wymienić na ZK-2 + 3xGTR + SL-3.**
- 6 Wymagania w zakresie budowy instalacji odbiorcy:
 - 6.1 Wykonanie instalacji odbiorczej spełniającej wymogi określone w Rozporządzeniu Ministra Infrastruktury z dnia 12 kwietnia 2002 r. w sprawie warunków technicznych, jakimi powinny odpowiadać budynki i ich usytuowanie (Dz.U. Nr 75, poz.690), z późniejszymi zmianami.
- 7 Miejsce zainstalowania układu pomiarowo-rozliczeniowego: **złącze kablowo-pomiarowe nN w linii ogrodzenia/granicy działki.**
- 8 Wymagania dotyczące układu pomiarowo-rozliczeniowego i systemu pomiarowo-rozliczeniowego:
 - 8.1 zastosować bezpośredni układ pomiarowo-rozliczeniowy na napięciu 0,4 kV z licznikiem 3-fazowym energii elektrycznej zapewniającym jednokierunkowy pomiar energii czynnej,
 - 8.2 układ pomiarowo-rozliczeniowy winien spełniać wymagania techniczne dla układów i systemów pomiarowych w szczególności wymagania dla kategorii C1 określone w „Instrukcji Ruchu i Eksploatacji Sieci Dystrybucyjnej” (IRIESD) obowiązującej w PGE Dystrybucja S.A. oraz „Wytycznych do budowy systemów elektroenergetycznych w PGE Dystrybucja S.A.”.
- 9 Rodzaj i usytuowanie zabezpieczenia głównego:
 - 9.1 **wkładki bezpiecznikowe topikowe o wartości prądu znamionowego 40 [A] proj. ZK-2 + 3xGTR + SL-3,**
 - 9.2 **wyłącznik nadmiarowo-prądowy o wartości prądu znamionowego 20 [A] proj. szafka pomiarowa,**
- 10 Jako system dodatkowej ochrony od porażeń przyjąć samoczynne wyłączanie zasilania w czasie określonym w obowiązujących normach. Układ pracy sieci zasilającej 0,4 kV: **TN-C**
- 11 Wymagany stosunek poboru energii biernej do czynnej w miejscu dostarczania nie może być większy niż $\tan \phi = 0,4$.
- 12 Poziom zmienności parametrów technicznych energii elektrycznej w sieci mieści się w granicach przywołanego wyżej Rozporządzenia Ministra Gospodarki.
- 13 Instalacje i urządzenia elektryczne należące do Odbiorcy powinny zapewniać bezpieczeństwo użytkowania, a przede wszystkim ochronę przed porażeniem prądem elektrycznym oraz ochronę przed przepięciami łączeniowymi i atmosferycznymi występującymi w sieci energetycznej, powstaniem pożaru, wybuchem i innymi szkodami. Wszelkie prace powinny wykonać osoby posiadające odpowiednie uprawnienia i kwalifikacje do prowadzenia robót elektrycznych.
- 14 Informacje dodatkowe:
 - 14.1 warunki przyłączenia są ważne 2 lata od daty ich doręczenia,
 - 14.2 realizacja inwestycji związanych z przyłączaniem obiektu Wnioskodawcy będzie dokonywana na zasadach określonych w umowie o przyłączenie do sieci dystrybucyjnej. Realizacja warunków przyłączenia (w tym rozpoczęcie prac projektowych) wymaga podpisania w okresie ważności warunków przyłączenia umowy o przyłączenie.
- 15 Uwagi dodatkowe:
 - 15.1 PGE Dystrybucja S.A. zastrzega sobie prawo zmiany zakresu rzeczowego prac, wynikających ze zmian stanu sieci i jej konfiguracji lub utrudnień w budowie urządzeń.

15.2 Zmiany wpływające na zwiększenie opłaty za przyłączenie wymagają akceptacji Podmiotu Przyłączanego oraz zmiany umowy o przyłączenie.

Warunki przyłączenia opracował:
Witold Baczewski

Warunki przyłączenia zatwierdził.

Rejon Energetyczny Pruszków
Wydział Przyłączania i Rozwoju

Specjalista ds. Przyłączeń
Sławomir Syta

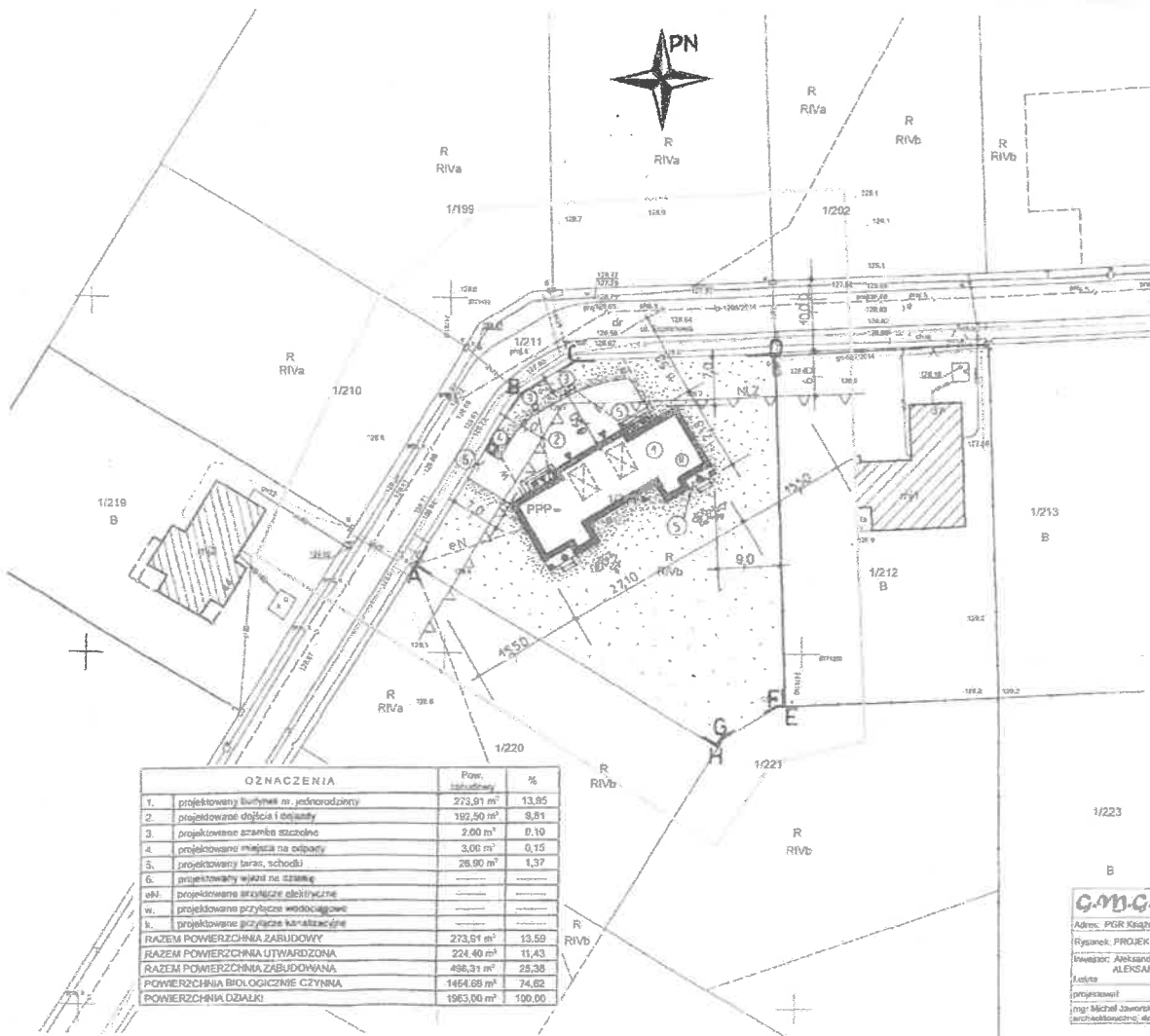

Mapa do cedów projektowych
1:500
woj. mazowieckie
pow. grodziski
gmina 140504, 5-Grodzisk Maz.
ul. Sępczewska 1/203
mapa numeryczna
wkład współrzędnych 2000
WYSOKOŚĆ-PL-EVRP2007-NR
PODGLĄD 6640.2277.2021
Wykazane na niniejszej mapie
granice dz. ew. 1/203
- są granicami prawnymi
KEM-45-2714/07

Mapa wykonana bez badania
dokładności granic
Mapa jest aktualna w granicach
oznaczonych kolorem żółtym
Mapa aktualna na dzień 08.06.2021 r.

Usługi Geodezyjne Sławomir Kraków
03-825 Rakonko, ul. Jaskółka 2
NIP 5291089578, REGON 01379548

GEODETA UPRAWNIONY
Sławomir Kraków
14.06.2021
05.06.2021
tel. 601 734 14 50, 601 734 14 55

**ZAKRES OPRACOWANIA
OZNACZONO LITERAMI:
A, B, C, D, E, F, G, H,**

STANOWISKO
14.06.2021
14.06.2021
14.06.2021

OZNACZENIA	Pow. zabudowy	%
1. projektowany budynek nr. jednorodzinny	273,81 m ²	13,85
2. projektowane dojście i dojazd	182,50 m ²	9,81
3. projektowane schodki zewnętrzne	2,00 m ²	0,10
4. projektowane miejsca na odpady	3,06 m ²	0,15
5. projektowany taras, schodki	28,90 m ²	1,37
6. projektowany wyjazd na szlaku	---	---
7. projektowane urządzenia elektryczne	---	---
8. projektowane urządzenia wodociągowe	---	---
9. projektowane urządzenia kanalizacyjne	---	---
RAZEM POWIERZCHNIA ZABUDOWY	273,81 m ²	13,85
RAZEM POWIERZCHNIA UTWARDZONA	224,40 m ²	11,43
RAZEM POWIERZCHNIA ZABUDOWANA	498,21 m ²	25,38
POWIERZCHNIA BIOLOGICZNE CZYNNA	1464,68 m ²	74,82
POWIERZCHNIA DZIAŁKI	1963,00 m ²	100,00

g.m.c. Temat: BUDYNEK MIESZKALNY JEDNORODZINNY
Adres: PGR Kąsienice, dz. ew. nr 1020 obręb 20, gm. Grodzisk Mazowiecki, woj. maz.
Rysunek: PROJEKT ZAGOSPODAROWANIA TERENU
Inwestor: Aleksander Kaczmarek, ul. Zachodnia 1, 05-807 Podkowa
Lecznica
Projektant: mgr Michał Jaworski, upr. nr 45/01/ANL w specjalności architektonicznej, dla projektowania bez ograniczeń
Data: 21.08.2021 r.

**Warunki przyłączenia nr 21-G1/WP/06683 dla Podmiotu V grupy przyłączeniowej
do sieci dystrybucyjnej o napięciu znamionowym 0,4 kV**

Nazwa obiektu przyłączanego do sieci: Budynek mieszkalny dwulokalowy - Plac budowy i zasilanie docelowe
Lokalizacja: gmina Stare Babice, miejscowość Lipków, ul. Ignacego Mościckiego, nr dz. 165/6

Na podstawie rozporządzenia Ministra Gospodarki z dnia 04 maja 2007r. w sprawie szczegółowych warunków funkcjonowania systemu elektroenergetycznego (Dz.U. nr 93 z 2007r. poz. 623 z późn. zm.), w odpowiedzi na wniosek z dnia 15-09-2021, określa się następujące warunki przyłączenia:

- 1 Miejsce przyłączenia: **istn. kabel nN.. Stacja zasilająca 01-0626 Lipków 2.**
- 2 Miejsce dostarczania energii elektrycznej stanowiące jednocześnie miejsce rozgraniczenia własności sieci dystrybucyjnej PGE Dystrybucja S.A. i instalacji Podmiotu Przyłączanego: **zaciski na listwie zaciskowej za układem pomiarowo-rozliczeniowym w kierunku instalacji odbiorcy.**
- 3 Moc przyłączeniowa: **2 x 11,00 kW** – zasilanie podstawowe.
- 4 Rodzaj przyłącza: **kablowe.**
- 5 Zakres niezbędnych zmian w sieci związanych z przyłączeniem:
 - 5.1 **istniejące złącza kablowego ZK-2 + 2xGTR + SL-3 przy dz. nr 165/6 należy wymienić na ZK-2 + 3xGTR + SL-3; istniejący układ pomiarowy przenieść do projektowanego złącza kablowego.**
- 6 Wymagania w zakresie budowy instalacji odbiorcy:
 - 6.1 Wykonanie instalacji odbiorczej spełniającej wymogi określone w Rozporządzeniu Ministra Infrastruktury z dnia 12 kwietnia 2002 r. w sprawie warunków technicznych, jakimi powinny odpowiadać budynki i ich usytuowanie (Dz.U. Nr 75, poz.690), z późniejszymi zmianami.
- 7 Miejsce zainstalowania układu pomiarowo-rozliczeniowego: **złącze kablowo-pomiarowe nN w linii ogrodzenia/granicy działki.**
- 8 Wymagania dotyczące układu pomiarowo-rozliczeniowego i systemu pomiarowo-rozliczeniowego:
 - 8.1 zastosować bezpośredni układ pomiarowo-rozliczeniowy na napięciu 0,4 kV z licznikiem 3-fazowym energii elektrycznej zapewniającym jednokierunkowy pomiar energii czynnej,
 - 8.2 układ pomiarowo-rozliczeniowy winien spełniać wymagania techniczne dla układów i systemów pomiarowych w szczególności wymagania dla kategorii C1 określone w „Instrukcji Ruchu i Eksploatacji Sieci Dystrybucyjnej” (IRiESD) obowiązującej w PGE Dystrybucja S.A. oraz „Wytycznych do budowy systemów elektroenergetycznych w PGE Dystrybucja S.A.”.
- 9 Rodzaj i usytuowanie zabezpieczenia głównego:
 - 9.1 **wkładki bezpiecznikowe topikowe o wartości prądu znamionowego 2 x 40 [A] proj. ZK-2 + 3xGTR + SL-3,**
 - 9.2 **wyłącznik nadmiarowo-prądowy o wartości prądu znamionowego 2 x 20 [A] proj. szafka pomiarowa,**
- 10 Jako system dodatkowej ochrony od porażeń przyjąć samoczynne wyłączenie zasilania w czasie określonym w obowiązujących normach. Układ pracy sieci zasilającej 0,4 kV: **TN-C**
- 11 Wymagany stosunek poboru energii biernej do czynnej w miejscu dostarczania nie może być większy niż $\tan \phi = 0,4$.
- 12 Poziom zmienności parametrów technicznych energii elektrycznej w sieci mieści się w granicach przywołanego wyżej Rozporządzenia Ministra Gospodarki.
- 13 Instalacje i urządzenia elektryczne należące do Odbiorcy powinny zapewniać bezpieczeństwo użytkowania, a przede wszystkim ochronę przed porażeniem prądem elektrycznym oraz ochronę przed przepięciami łączeniowymi i atmosferycznymi występującymi w sieci energetycznej, powstaniem pożaru, wybuchem i innymi szkodami. Wszelkie prace powinny wykonać osoby posiadające odpowiednie uprawnienia i kwalifikacje do prowadzenia robót elektrycznych.
- 14 Informacje dodatkowe:
 - 14.1 warunki przyłączenia są ważne 2 lata od daty ich doręczenia,
 - 14.2 realizacja inwestycji związanych z przyłączaniem obiektu Wnioskodawcy będzie dokonywana na zasadach określonych w umowie o przyłączenie do sieci dystrybucyjnej. Realizacja warunków przyłączenia (w tym rozpoczęcie prac projektowych) wymaga podpisania w okresie ważności warunków przyłączenia umowy o przyłączenie.
- 15 Uwagi dodatkowe:



15.1 PGE Dystrybucja S.A. zastrzega sobie prawo zmiany zakresu rzeczowego prac, wynikających ze zmian stanu sieci i jej konfiguracji lub utrudnień w budowie urządzeń.

15.2 Zmiany wpływające na zwiększenie opłaty za przyłączenie wymagają akceptacji Podmiotu Przyłączanego oraz zmiany umowy o przyłączenie.

Warunki przyłączenia opracował:
Witold Baczewski

Warunki przyłączenia zatwierdził.

PGE Dystrybucja S.A.
Odział w Warszawie
Rynek Energetyczny 10-11
Wydział Inżynierii i Projektów
10-11
10-11



**Warunki przyłączenia nr 21-G1/S/07104 dla Podmiotu V grupy przyłączeniowej
do sieci dystrybucyjnej o napięciu znamionowym 0,4 kV**

Nazwa obiektu przyłączanego do sieci: plac budowy, budynek mieszkalny

Lokalizacja: gmina Izabelin, miejscowość Sieraków, ul. Generała Romana Abrahama, nr dz. 5/10

Na podstawie rozporządzenia Ministra Gospodarki z dnia 04 maja 2007r. w sprawie szczegółowych warunków funkcjonowania systemu elektroenergetycznego (Dz.U. nr 93 z 2007r. poz. 623 z późn. zm.), w odpowiedzi na wniosek z dnia 29-09-2021, określa się następujące warunki przyłączenia:

- 1 Miejsce przyłączenia: **istn. kabel nN. Stacja zasilająca 01-0539 Sieraków 1.**
- 2 Miejsce dostarczania energii elektrycznej stanowiące jednocześnie miejsce rozgraniczenia własności sieci dystrybucyjnej PGE Dystrybucja S.A. i instalacji Podmiotu Przyłączanego: **zaciski prądowe na wyjściu przewodów od zabezpieczeń w złączu kablowym w kierunku instalacji odbiorcy.**
- 3 Moc przyłączeniowa: **14,00 kW** – zasilanie podstawowe.
- 4 Rodzaj przyłącza: **kablowe.**
- 5 Zakres niezbędnych zmian w sieci związanych z przyłączeniem:
 - 5.1 **istniejące złącze kablowe ZK-1 +SL-1 nr 01z11194 wymienić na nowe typu ZK-1 + SL-2, istniejący układ pomiarowy przenieść do projektowanego złącza kablowego.**
- 6 Wymagania w zakresie budowy instalacji odbiorcy:
 - 6.1 Wykonanie instalacji odbiorczej spełniającej wymogi określone w Rozporządzeniu Ministra Infrastruktury z dnia 12 kwietnia 2002 r. w sprawie warunków technicznych, jakimi powinny odpowiadać budynki i ich usytuowanie (Dz.U. Nr 75, poz.690), z późniejszymi zmianami.
- 7 Miejsce zainstalowania układu pomiarowo-rozliczeniowego: **złącze kablowo-pomiarowe nN w linii ogrodzenia/granicy działki.**
- 8 Wymagania dotyczące układu pomiarowo-rozliczeniowego i systemu pomiarowo-rozliczeniowego:
 - 8.1 zastosować bezpośredni układ pomiarowo-rozliczeniowy na napięciu 0,4 kV z licznikiem 3-fazowym energii elektrycznej zapewniającym jednokierunkowy pomiar energii czynnej,
 - 8.2 układ pomiarowo-rozliczeniowy winien spełniać wymagania techniczne dla układów i systemów pomiarowych w szczególności wymagania dla kategorii C1 określone w „Instrukcji Ruchu i Eksploatacji Sieci Dystrybucyjnej” (IRIESD) obowiązującej w PGE Dystrybucja S.A. oraz „Wytycznych do budowy systemów elektroenergetycznych w PGE Dystrybucja S.A.”.
- 9 Rodzaj i usytuowanie zabezpieczenia głównego:
 - 9.1 **wkładki bezpiecznikowe topikowe wartości prądu znamionowego 40 [A], proj. złącze kablowe ZK-1 + SL-2**
 - 9.2 **wyłącznik nadmiarowo-prądowy o wartości prądu znamionowego 25 [A], proj. szafka pomiarowa**
- 10 Jako system dodatkowej ochrony od porażeń przyjąć samoczynne wyłączanie zasilania w czasie określonym w obowiązujących normach. Układ pracy sieci zasilającej 0,4 kV: **TN-C**
- 11 Wymagany stosunek poboru energii biernej do czynnej w miejscu dostarczania nie może być większy niż $\tan \phi = 0,4$.
- 12 Poziom zmienności parametrów technicznych energii elektrycznej w sieci mieści się w granicach przywołanego wyżej Rozporządzenia Ministra Gospodarki.
- 13 Instalacje i urządzenia elektryczne należące do Odbiorcy powinny zapewniać bezpieczeństwo użytkowania, a przede wszystkim ochronę przed porażeniem prądem elektrycznym oraz ochronę przed przepięciami łączeniowymi i atmosferycznymi występującymi w sieci energetycznej, powstaniem pożaru, wybuchem i innymi szkodami. Wszelkie prace powinny wykonać osoby posiadające odpowiednie uprawnienia i kwalifikacje do prowadzenia robót elektrycznych.
- 14 Informacje dodatkowe:
 - 14.1 warunki przyłączenia są ważne 2 lata od daty ich doręczenia,
 - 14.2 realizacja inwestycji związanych z przyłączaniem obiektu Wnioskodawcy będzie dokonywana na zasadach określonych w umowie o przyłączenie do sieci dystrybucyjnej. Realizacja warunków przyłączenia (w tym rozpoczęcie prac projektowych) wymaga podpisania w okresie ważności warunków przyłączenia umowy o przyłączenie.
- 15 Uwagi dodatkowe:



15.1 PGE Dystrybucja S.A. zastrzega sobie prawo zmiany zakresu rzeczowego prac, wynikających ze zmian stanu sieci i jej konfiguracji lub utrudnień w budowie urządzeń.

15.2 Zmiany wpływające na zwiększenie opłaty za przyłączenie wymagają akceptacji Podmiotu Przyłączanego oraz zmiany umowy o przyłączenie.

Warunki przyłączenia opracował:
Witold Baczewski

Warunki przyłączenia zatwierdził.

Rejon Energetyczny Pruszków
Wydział Przyłączania i Rozwoju

Specjalista ds. Przyłączeń
Sławomir Syta



SKALA 1:500

Układ odniesienia: PL-E TRF89, układ wsp. płaskich: PL-2000 sřřřa 7 (2°), układ ws. : PL-EVRF2007-NH

Urządzenia istniejące oznaczono kolorem niebieskim.

[illegible]

<p>Poswiadcza się, zgodnie z niniejszą kopią z treścią materiału państwowego zasobu geodezyjnego i kartograficznego</p> <p>Organ prowadzący państwowy zasob geodezyjny i kartograficzny</p> <p>zawiera materiał z zasobu</p> <p>denaryfikator ewidencyjny materiału zasobu</p> <p>Data wykonania kopii</p> <p>nrz. nrzestn. i podpis osoby odpowiedzialnej za organ</p>	<p>STAROSTA WARSZAWSKI ZACHODNI</p> <p>Mapa zasobnicza</p> <p>P.1432.2016.501</p> <p>2020.12.21</p> <p>ZACH. STAROSTA Tolm:</p>
---	---

Ozórów Mazowiecki dn. 21.12.2020
Sparządził(a) wydruk: Robert Tokarski

Niejszo kapia mazy zasoziczej stanowj wywuk z baz danych PZOK. Bez spryzowetu jej atudnosci i lczanie nie jest mozgu do polow rozkujacych, o ktorej mowa w 3 pkt. Kosztowaly z dnia 7 lipca 2004 roku Prawo technicznych.

BIURO PROJEKTOWE: Sotki Energetyka ul. Sobieskiego 8/62 02-975 Warszawa +48 515-885-322 biuro@sotki.pl		INWESTOR: PGE Dystrybucja S.A. ul. Garbarska 21a 20-340 Lublin	
Nazwa obiektu budowlanego: Budowa przyłącza niskiego napięcia			
Adres inwestycji: Jednostka Ewidencyjna: 14302_2 zabelin Odręb: 0022 Sieniców Działy ewidencyjne: 555/1, 5/11			
Nazwa zadania inwestycyjnego: Szukany wykonawca dokumentacji projektowej oraz robót budowlanych w zakresie budowy kablowych przyłączy elektroenergetycznych dla celów zaspokajania potrzeb energetycznych na terenie PGE Dystrybucja S.A. Oddział Warszawa RE PRUSZCZÓW obszar w PR: Główna transformatorownia, Główna Stacja Bezpieczeństwa			
Nazwa tytułu: Rzut trasy urządzeń projektowanych nN			
Imię i nazwisko: mgr inż. Jacek Szumowski		Urzędnicze: Nazwisko i imię osoby, która złożyła dokumentację projektową i wykonała prace budowlane, w tym:	
Projektant:		Projekt:	
Specjalist:		Wzrost i data urodzenia:	
Opracował:		Data:	
Inżynier:		Nr rys.	
Skala: 1:500		E-02-01	
ELECTRYCZNA		02 2020r	

**Warunki przyłączenia nr 21-G1/WP/05181 dla Podmiotu V grupy przyłączeniowej
do sieci dystrybucyjnej o napięciu znamionowym 0,4 kV**

Nazwa obiektu przyłączanego do sieci: budynek mieszkalny w zabudowie bliźniaczej
Lokalizacja: gmina Stare Babice, miejscowość Zielonki-Parcela, ul. Południowa 4, nr dz. 102/24

Na podstawie rozporządzenia Ministra Gospodarki z dnia 04 maja 2007r. w sprawie szczegółowych warunków funkcjonowania systemu elektroenergetycznego (Dz.U. nr 93 z 2007r. poz. 623 z późn. zm.), w odpowiedzi na wniosek z dnia 22-07-2021, określa się następujące warunki przyłączenia:

- 1 Miejsce przyłączenia: kabel nN. Stacja zasilająca 01-0887 Zielonki Parcele 2.
- 2 Miejsce dostarczania energii elektrycznej stanowiące jednocześnie miejsce rozgraniczenia własności sieci dystrybucyjnej PGE Dystrybucja S.A. i instalacji Podmiotu Przyłączanego: **zaciski na listwie zaciskowej za układem pomiarowo-rozliczeniowym w kierunku instalacji odbiorcy.**
- 3 Moc przyłączeniowa: **2x11,00 kW** – zasilanie podstawowe.
- 4 Rodzaj przyłącza: kablowe.
- 5 Zakres niezbędnych zmian w sieci związanych z przyłączeniem:
5.1 **istn. złącze kablowe ZK-1 + 2SL w trójkącie widoczności działki 102/24 wymienić na złącze kablowe ZK-2 (GTR 3) + 3SL; istn. włz przepięć do proj. złącza; istn. układ pomiarowy przenieść do proj. szafki licznikowej; istn. przyłączyce napowietrzne zasilające budynek do rozbiórki wraz z układem pomiarowym zdemontować.**
- 6 Wymagania w zakresie budowy instalacji odbiorcy:
6.1 Wykonanie instalacji odbiorczej spełniającej wymogi określone w Rozporządzeniu Ministra Infrastruktury z dnia 12 kwietnia 2002 r. w sprawie warunków technicznych, jakimi powinny odpowiadać budynki i ich usytuowanie (Dz.U. Nr 75, poz.690), z późniejszymi zmianami.
- 7 Miejsce zainstalowania układu pomiarowo-rozliczeniowego: **złącze kablowo-pomiarowe nN w linii ogrodzenia/granicy działki.**
- 8 Wymagania dotyczące układu pomiarowo-rozliczeniowego i systemu pomiarowo-rozliczeniowego:
8.1 zastosować bezpośredni układ pomiarowo-rozliczeniowy na napięciu 0,4 kV z licznikiem 3-fazowym energii elektrycznej zapewniającym jednokierunkowy pomiar energii czynnej,
8.2 układ pomiarowo-rozliczeniowy winien spełniać wymagania techniczne dla układów i systemów pomiarowych w szczególności wymagania dla kategorii C1 określone w „Instrukcji Ruchu i Eksploatacji Sieci Dystrybucyjnej” (IRIESD) obowiązującej w PGE Dystrybucja S.A. oraz „Wytucznych do budowy systemów elektroenergetycznych w PGE Dystrybucja S.A.”.
- 9 Rodzaj i usytuowanie zabezpieczenia głównego:
9.1 **wkładki bezpiecznikowe topikowe o wartości prądu znamionowego 2x40 [A], proj. złącze kablowe ZK-2 (GTR 3) + 3SL,**
9.2 **wyłącznik nadmiarowo-prądowy (przedlicznikowy) o wartości prądu znamionowego 2x20 [A], proj. szafka pomiarowa,**
- 10 Jako system dodatkowej ochrony od porażeń przyjąć samoczynne wyłączanie zasilania w czasie określonym w obowiązujących normach. Układ pracy sieci zasilającej 0,4 kV: **TN-C**
- 11 Wymagany stosunek poboru energii biernej do czynnej w miejscu dostarczania nie może być większy niż $\tan \phi = 0,4$.
- 12 Poziom zmienności parametrów technicznych energii elektrycznej w sieci mieści się w granicach przywołanego wyżej Rozporządzenia Ministra Gospodarki.
- 13 Instalacje i urządzenia elektryczne należące do Odbiorcy powinny zapewniać bezpieczeństwo użytkowania, a przede wszystkim ochronę przed porażeniem prądem elektrycznym oraz ochronę przed przepięciami łączeniowymi i atmosferycznymi występującymi w sieci energetycznej, powstaniem pożaru, wybuchem i innymi szkodami. Wszelkie prace powinny wykonać osoby posiadające odpowiednie uprawnienia i kwalifikacje do prowadzenia robót elektrycznych.
- 14 Informacje dodatkowe:
14.1 warunki przyłączenia są ważne 2 lata od daty ich doręczenia,

14.2 realizacja inwestycji związanych z przyłączaniem obiektu Wnioskodawcy będzie dokonywana na zasadach określonych w umowie o przyłączenie do sieci dystrybucyjnej. Realizacja warunków przyłączenia (w tym rozpoczęcie prac projektowych) wymaga podpisania w okresie ważności warunków przyłączenia umowy o przyłączenie.

15 Uwagi dodatkowe:

15.1 PGE Dystrybucja S.A. zastrzega sobie prawo zmiany zakresu rzeczowego prac, wynikających ze zmian stanu sieci i jej konfiguracji lub utrudnień w budowie urządzeń.

15.2 Zmiany wpływające na zwiększenie opłaty za przyłączenie wymagają akceptacji Podmiotu Przyłączanego oraz zmiany umowy o przyłączenie.

Warunki przyłączenia opracował:

Grzegorz Ryścik

Warunki przyłączenia zatwierdził.

Stowarzyszenie Energetyka Pruszków
Wydział Przyłączenia i Rozwoju

Specjalista ds. Przyłączeń
Sławomir Syta

2

10
II

PGE Dystrybucja S.A.
Oddział Warszawa
Rejon Energetyczny Pruszków
05-800 Pruszków, ul. Waryńskiego 4/6
tel. (22) 736 23 20, fax (22) 736 43 61
(7)

Wykonano zgodnie z
projektami i przepisami budowlanymi

Wykonano zgodnie z
projektami i przepisami budowlanymi

Roboty Instalacyjno-Budowlane
Zdzisław Łukasiak
ul. Powstańców Śląskich 102 m 2
01-466 Warszawa
tel. 665 68 23 / kom. 501 031 489
upr. Wa 724/93

645 / 2012

ul. POŁUDNIOWA

Wzrosty drzew
- see uwag

Rejon Energetyczny Pruszków
Inspektor Nadzoru
Tomasz Mińkowski
Upr. bud. Nr 33/90 Sk-cs

729/01210
Sprawdzono w zakresie zgodności z wydanymi
warunkami przyłączenia / przebudowy
d. 2012.-08.-22 Projektowane urządzenia:
.....
.....
Z uwagami:

Za zgodność zaprojektowanych
rozwiązań z właściwymi przepisami,
normami i współczesną wiedzą
techniczną odpowiada jednostka
projektowa

PGE Dystrybucja S.A.
Oddział Warszawa
Rejon Energetyczny Pruszków
Wydział Majałku Sieciowego
p.o. Kierownik
Kazimierz Mazur

PROJ. PRZYŁĄCZE NAPOWIETRZNE
AsXSn 4 x 25 mm² ; L= 20m

PROJ. PRZYŁĄCZE KABLOWE
YAKXS 4 x 35 mm² ; L= 15 m

PROJ. ZŁĄCZE KABLOWE
ZK-1+GTR+2SL

ISTN. LINIA NAPOWIETRZNA
ZASILANA ZE STACJI TRANSF.
ZIELONKI PARCELE 2 [0887]

SIEĆ W SYSTEMIE TN-C

Temat: PRZYŁĄCZE NAPOWIETRZNO-KABLOWE AsXSn 4x25mm2 - YAKXS 4x35mm2				
Tytuł rysunku: PLAN TRASY PRZYŁĄCZA NAPOWIETRZNO-KABLOWEGO		Adres: ZIELONKI PARCELA ul. POŁUDNIOWA DZ. 102/23		
Inwestor: PGE DYSTRYBUCJA S.A. RE-PRUSZKÓW ul. Waryńskiego 4/6 05-800 Pruszków	Data: SIERPIEŃ 2012	Podpis:	Numer rys.	Numer rys.
	Opracował: Zdzisław Łukasiak Nr upr. Wa-724/93		1	2
	_____		SKALA: -	

PGE Dystrybucja S.A.
Oddział Warszawa
Obszarowe Centrum Dyspozytorskie w Pruszkowie

Kierownik
Sławomir Dębski

**Warunki przyłączenia nr 21-G1/WP/04701 dla Podmiotu V grupy przyłączeniowej
do sieci dystrybucyjnej o napięciu znamionowym 0,4 kV**

Nazwa obiektu przyłączanego do sieci: budynek mieszkalny - plac budowy i zasilanie docelowe
Lokalizacja: gmina Stare Babice, miejscowość Latchorzew, ul. Aleksandra Janowskiego, nr dz. 368,

Na podstawie rozporządzenia Ministra Gospodarki z dnia 04 maja 2007r. w sprawie szczegółowych warunków funkcjonowania systemu elektroenergetycznego (Dz.U. nr 93 z 2007r. poz. 623 z późn. zm.), w odpowiedzi na wniosek z dnia 07-07-2021, określa się następujące warunki przyłączenia:

- 1 Miejsce przyłączenia: **istn. kabel nN. Stacja zasilająca 01-0644 Latchorzew 2.**
- 2 Miejsce dostarczania energii elektrycznej stanowiące jednocześnie miejsce rozgraniczenia własności sieci dystrybucyjnej PGE Dystrybucja S.A. i instalacji Podmiotu Przyłączanego: **zaciski na listwie zaciskowej za układem pomiarowo-rozliczeniowym w kierunku instalacji odbiorcy.**
- 3 Moc przyłączeniowa: **17,00 kW** – zasilanie podstawowe.
- 4 Rodzaj przyłącza: **kablowe.**
- 5 Zakres niezbędnych zmian w sieci związanych z przyłączeniem:
 - 5.1 **istniejące złącze kablowe przy dz. nr 368 i 367 wymienić na nowe typu ZK-3 (2xGTR) + SL-2; istniejący układ pomiarowy oraz wlv należy wprowadzić do projektowanego złącza**
- 6 Wymagania w zakresie budowy instalacji odbiorcy:
 - 6.1 Wykonanie instalacji odbiorczej spełniającej wymogi określone w Rozporządzeniu Ministra Infrastruktury z dnia 12 kwietnia 2002 r. w sprawie warunków technicznych, jakimi powinny odpowiadać budynki i ich usytuowanie (Dz.U. Nr 75, poz.690), z późniejszymi zmianami.
- 7 Miejsce zainstalowania układu pomiarowo-rozliczeniowego: **złącze kablowo-pomiarowe nN w linii ogrodzenia/granicy działki.**
- 8 Wymagania dotyczące układu pomiarowo-rozliczeniowego i systemu pomiarowo-rozliczeniowego:
 - 8.1 zastosować bezpośredni układ pomiarowo-rozliczeniowy na napięciu 0,4 kV z licznikiem 3-fazowym energii elektrycznej zapewniającym jednokierunkowy pomiar energii czynnej,
 - 8.2 układ pomiarowo-rozliczeniowy winien spełniać wymagania techniczne dla układów i systemów pomiarowych w szczególności wymagania dla kategorii C1 określone w „Instrukcji Ruchu i Eksploatacji Sieci Dystrybucyjnej” (IRIESD) obowiązującej w PGE Dystrybucja S.A. oraz „Wytycznych do budowy systemów elektroenergetycznych w PGE Dystrybucja S.A.”.
- 9 Rodzaj i usytuowanie zabezpieczenia głównego:
 - 9.1 **wkładki bezpiecznikowe topikowe o wartości prądu znamionowego 50 [A] proj. ZK-3 (2xGTR) + SL-2,**
 - 9.2 **wyłącznik nadmiarowo-prądowy (przedlicznikowy) o wartości prądu znamionowego 32 [A] proj. szafka pomiarowa**
- 10 Jako system dodatkowej ochrony od porażeń przyjąć samoczynne wyłączanie zasilania w czasie określonym w obowiązujących normach. Układ pracy sieci zasilającej 0,4 kV: **TN-C**
- 11 Wymagany stosunek poboru energii biernej do czynnej w miejscu dostarczania nie może być większy niż $\tan \phi = 0,4$.
- 12 Poziom zmienności parametrów technicznych energii elektrycznej w sieci mieści się w granicach przywołanego wyżej Rozporządzenia Ministra Gospodarki.
- 13 Instalacje i urządzenia elektryczne należące do Odbiorcy powinny zapewniać bezpieczeństwo użytkowania, a przede wszystkim ochronę przed porażeniem prądem elektrycznym oraz ochronę przed przepięciami łączeniowymi i atmosferycznymi występującymi w sieci energetycznej, powstaniem pożaru, wybuchem i innymi szkodami. Wszelkie prace powinny wykonać osoby posiadające odpowiednie uprawnienia i kwalifikacje do prowadzenia robót elektrycznych.
- 14 Informacje dodatkowe:
 - 14.1 warunki przyłączenia są ważne 2 lata od daty ich doręczenia,
 - 14.2 realizacja inwestycji związanych z przyłączaniem obiektu Wnioskodawcy będzie dokonywana na zasadach określonych w umowie o przyłączenie do sieci dystrybucyjnej. Realizacja warunków przyłączenia (w tym rozpoczęcie prac projektowych) wymaga podpisania w okresie ważności warunków przyłączenia umowy o przyłączenie.
- 15 Uwagi dodatkowe:

15.1 PGE Dystrybucja S.A. zastrzega sobie prawo zmiany zakresu rzeczowego prac, wynikających ze zmian stanu sieci i jej konfiguracji lub utrudnień w budowie urządzeń.

15.2 Zmiany wpływające na zwiększenie opłaty za przyłączenie wymagają akceptacji Podmiotu Przyłączanego oraz zmiany umowy o przyłączenie.

Warunki przyłączenia opracował:

Marcin Korycki

Warunki przyłączenia zatwierdził.

Spółka Energetyczny Pruszków
Wydział Przyłączania i Rozwoju

Specjalista ds. Przyłączeń
Sławomir Syta

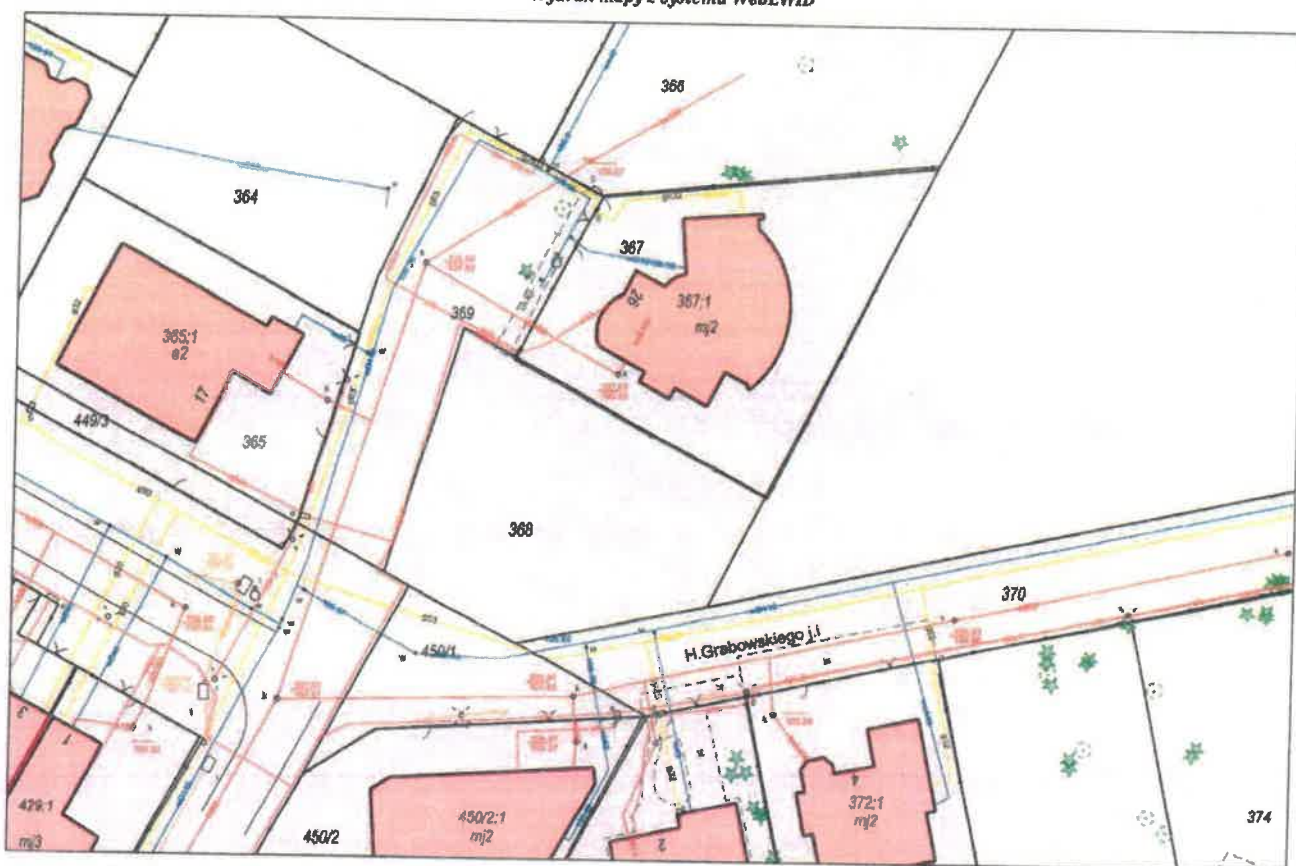

Wydruk w skali 1:500

Wydruk z systemu WebEWID

Sporządził: Gość

Udostępnione informacje nie są dokumentacją w postępowaniach administracyjnych i innych. Materiały zawierające informacje z państwowego zasobu geodezyjnego i kartograficznego (w tym o dane z operatu ewidencji gruntów i budynków Skarbnictwa Powiatu Wierzbińskiego Zachodniego) należy zamawiać w Wydziale Geodezji. Dokumenty zawierające inne informacje przetworzone w Wierzbińskim Portalu Mapowym należy zamawiać w wydziałach merytorycznych, odpowiedzialnych za aktualizację tych danych.



PGE Dystrybucja S.A.
 Oddział Warszawa
 Rejon Energetyczny Pruszków
 ul. Waryńskiego 4/6, 05-800 Pruszków
 tel. +48 22 341 41 11, fax: ---
 e-mail: re01.ow@pgedystrybucja.pl

Pruszków, 04-05-2022 r.
 RP/2741/AJ/2022

KASZMIR Hubert Gradus
 Milanówek
 ul. Dębowa 37
 05-822 Milanówek

Dotyczy: warunków przyłączenia do sieci dystrybucyjnej nr 22-G1/WP/03886

W związku ze zmianą koncepcji zasilania PGE Dystrybucja S.A. Oddział Warszawa Rejon Pruszków uprzejmie informuje, iż ulegają zmianie punkty **5.1, 9.1 oraz 15.3** w warunkach przyłączenia **22-G1/WP/03886**, które otrzymują brzmienie:

5.1 istniejące złącze kablowe wymienić na nowe ZK-2 (4xGTR) + SL-4; istniejący pomiar oraz wlvz przenieść do projektowanego złącza

9.1 wkładki bezpiecznikowe topikowe o wartości prądu znamionowego 2x40 [A], proj. ZK-2 (4xGTR) + SL-4,

15.3 Projekt należy skoordynować z warunkami przyłączeniowymi nr 22-G1/WP/04299 i 22-G1/WP/04297

Pozostałe warunki przyłączenia **22-G1/WP/03886** nie ulegają zmianie i są ważne łącznie z umową przyłączeniową **22-G1/UP/03886**.

Ze strony PGE Dystrybucja S.A. Oddział Warszawa Rejon Energetyczny Pruszków odpowiedź na pismo przygotowała: Aleksandra Jankowska.

k/o
 RP

Rejon Energetyczny Pruszków
 Wydział Przyłączania i Rozwoju

Specjalista ds. Przyłączeń
 Sławomir Syta

Załącznik nr 1 do umowy nr 22-G1/UP/03886 o przyłączenie do sieci.

KASZMIR Hubert Gradus
Milanówek
ul. Dębowa 37
05-822 Milanówek

**Warunki przyłączenia nr 22-G1/WP/03886 dla Podmiotu V grupy przyłączeniowej
do sieci dystrybucyjnej o napięciu znamionowym 0,4 kV**

Nazwa obiektu przyłączanego do sieci: 2x budynek mieszkalny

Lokalizacja: gmina Grodzisk Mazowiecki, miejscowość Książenice, al. Jarzębinowa, nr dz. 16/76

Na podstawie rozporządzenia Ministra Gospodarki z dnia 04 maja 2007r. w sprawie szczegółowych warunków funkcjonowania systemu elektroenergetycznego (Dz.U. nr 93 z 2007r. poz. 623 z późn. zm.), w odpowiedzi na wniosek z dnia 31-03-2022, określa się następujące warunki przyłączenia:

- 1 Miejsce przyłączenia: **istn. kabel nN. Stacja zasilająca 01-1891 Książenice Młodości.**
- 2 Miejsce dostarczania energii elektrycznej stanowiące jednocześnie miejsce rozgraniczenia własności sieci dystrybucyjnej PGE Dystrybucja S.A. i instalacji Podmiotu Przyłączanego: **zaciski na listwie zaciskowej za układem pomiarowo-rozliczeniowym w kierunku instalacji odbiorcy.**
- 3 Moc przyłączeniowa: **2x11,00 kW** – zasilanie podstawowe.
- 4 Rodzaj przyłącza: **kablowe.**
- 5 Zakres niezbędnych zmian w sieci związanych z przyłączeniem:
 - 5.1 **istniejące złącze kablowe wymienić na nowe ZK-3 (4xGTR) + SL-4; istniejący pomiar oraz wlvz przenieść do projektowanego złącza**
- 6 Wymagania w zakresie budowy instalacji odbiorcy:
 - 6.1 Wykonanie instalacji odbiorczej spełniającej wymogi określone w Rozporządzeniu Ministra Infrastruktury z dnia 12 kwietnia 2002 r. w sprawie warunków technicznych, jakimi powinny odpowiadać budynki i ich usytuowanie (Dz.U. Nr 75, poz.690), z późniejszymi zmianami.
- 7 Miejsce zainstalowania układu pomiarowo-rozliczeniowego: **złącze kablowo-pomiarowe nN w linii ogrodzenia/granicy działki.**
- 8 Wymagania dotyczące układu pomiarowo-rozliczeniowego i systemu pomiarowo-rozliczeniowego:
 - 8.1 zastosować bezpośredni układ pomiarowo-rozliczeniowy na napięciu 0,4 kV z licznikiem 3-fazowym energii elektrycznej zapewniającym jednokierunkowy pomiar energii czynnej,
 - 8.2 układ pomiarowo-rozliczeniowy winien spełniać wymagania techniczne dla układów i systemów pomiarowych w szczególności wymagania dla kategorii C1 określone w „Instrukcji Ruchu i Eksploatacji Sieci Dystrybucyjnej” (IRIESD) obowiązującej w PGE Dystrybucja S.A. oraz „Wytucznych do budowy systemów elektroenergetycznych w PGE Dystrybucja S.A.”.
- 9 Rodzaj i usytuowanie zabezpieczenia głównego:
 - 9.1 **wkładki bezpiecznikowe topikowe wartości prądu znamionowego 2x40 [A], proj. ZK-3 (4xGTR) + SL-4**
 - 9.2 **wyłącznik nadmiarowo-prądowy (przedlicznikowe) o wartości prądu znamionowego 2x20 [A], proj. szafki pomiarowe**
- 10 Jako system dodatkowej ochrony od porażeń przyjąć samoczynne wyłączanie zasilania w czasie określonym w obowiązujących normach. Układ pracy sieci zasilającej 0,4 kV: **TN-C**
- 11 Wymagany stosunek poboru energii biernej do czynnej w miejscu dostarczania nie może być większy niż $\tan \phi = 0,4$.
- 12 Poziom zmienności parametrów technicznych energii elektrycznej w sieci mieści się w granicach przywołanego wyżej Rozporządzenia Ministra Gospodarki.
- 13 Instalacje i urządzenia elektryczne należące do Odbiorcy powinny zapewniać bezpieczeństwo użytkowania, a przede wszystkim ochronę przed porażeniem prądem elektrycznym oraz ochronę przed przepięciami łączeniowymi i atmosferycznymi występującymi w sieci energetycznej, powstaniem pożaru, wybuchem i innymi szkodami. Wszelkie prace powinny wykonać osoby posiadające odpowiednie uprawnienia i kwalifikacje do prowadzenia robót elektrycznych.
- 14 Informacje dodatkowe:
 - 14.1 warunki przyłączenia są ważne 2 lata od daty ich doręczenia,
 - 14.2 realizacja inwestycji związanych z przyłączaniem obiektu Wnioskodawcy będzie dokonywana na zasadach określonych w umowie o przyłączenie do sieci dystrybucyjnej. Realizacja warunków przyłączenia (w tym rozpoczęcie prac projektowych) wymaga podpisania w okresie ważności warunków przyłączenia umowy o przyłączenie.
- 15 Uwagi dodatkowe:

15.1 PGE Dystrybucja S.A. zastrzega sobie prawo zmiany zakresu rzeczowego prac, wynikających ze zmian stanu sieci i jej konfiguracji lub utrudnień w budowie urządzeń.

15.2 Zmiany wpływające na zwiększenie opłaty za przyłączenie wymagają akceptacji Podmiotu Przyłączanego oraz zmiany umowy o przyłączenie.

15.3 Projekt należy skoordynować z warunkami przyłączeniowymi nr 21-G1/WP/02868

Warunki przyłączenia opracował:

Aleksandra Jankowska

Warunki przyłączenia zatwierdził.

Rejon Energetyczny Pruszków
Wydział Przyłączania i Rozwoju

Specjalista ds. Przyłączeń
Sławomir Syta

ST. TR. 1891.

295/15

1256/18

KSIĄŻENICE PGR

OBR 20

16/67

16/68

16/69

16/71

UL. JARZĘBINOWA

16/75

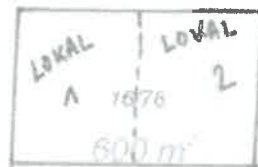

16/77

16/86

16/87

16/88

**Warunki przyłączenia nr 22-G1/WP/01241 dla Podmiotu V grupy przyłączeniowej
do sieci dystrybucyjnej o napięciu znamionowym 0,4 kV**

Nazwa obiektu przyłączanego do sieci: Budynek gospodarczy - Zasilanie docelowe
Lokalizacja: gmina Kampinos, miejscowość Kwiatkówka, ul. Sarny, nr dz. 19/19

Na podstawie rozporządzenia Ministra Gospodarki z dnia 04 maja 2007r. w sprawie szczegółowych warunków funkcjonowania systemu elektroenergetycznego (Dz.U. nr 93 z 2007r. poz. 623 z późn. zm.), w odpowiedzi na wniosek z dnia 04-03-2022, określa się następujące warunki przyłączenia:

- 1 Miejsce przyłączenia: **kabel nN. Stacja zasilająca 01-1217 Kwiatkówka.**
- 2 Miejsce dostarczania energii elektrycznej stanowiące jednocześnie miejsce rozgraniczenia własności sieci dystrybucyjnej PGE Dystrybucja S.A. i instalacji Podmiotu Przyłączanego: **zaciski na listwie zaciskowej za układem pomiarowo-rozliczeniowym w kierunku instalacji odbiorcy.**
- 3 Moc przyłączeniowa: **14,00 kW** – zasilanie podstawowe.
- 4 Rodzaj przyłącza: **kablowe.**
- 5 Zakres niezbędnych zmian w sieci związanych z przyłączeniem:
 - 5.1 **istn. złącze kablowe ZK-1 + SL przy działce nr 19/20 wymienić na złącze kablowe ZK-1 + 2SL; istn. włącz. przepięć do proj. złącza; istn. układ pomiarowy przenieść do proj. szafki licznikowej.**
- 6 Wymagania w zakresie budowy instalacji odbiorcy:
 - 6.1 Wykonanie instalacji odbiorczej spełniającej wymogi określone w Rozporządzeniu Ministra Infrastruktury z dnia 12 kwietnia 2002 r. w sprawie warunków technicznych, jakimi powinny odpowiadać budynki i ich usytuowanie (Dz.U. Nr 75, poz.690), z późniejszymi zmianami.
- 7 Miejsce zainstalowania układu pomiarowo-rozliczeniowego: **złącze kablowo-pomiarowe nN w linii ogrodzenia/granicy działki.**
- 8 Wymagania dotyczące układu pomiarowo-rozliczeniowego i systemu pomiarowo-rozliczeniowego:
 - 8.1 zastosować bezpośredni układ pomiarowo-rozliczeniowy na napięciu 0,4 kV z licznikiem 3-fazowym energii elektrycznej zapewniającym jednokierunkowy pomiar energii czynnej,
 - 8.2 układ pomiarowo-rozliczeniowy winien spełniać wymagania techniczne dla układów i systemów pomiarowych w szczególności wymagania dla kategorii C1 określone w „Instrukcji Ruchu i Eksploatacji Sieci Dystrybucyjnej” (IRIESD) obowiązującej w PGE Dystrybucja S.A. oraz „Wytycznych do budowy systemów elektroenergetycznych w PGE Dystrybucja S.A.”.
- 9 Rodzaj i usytuowanie zabezpieczenia głównego:
 - 9.1 **wkładki bezpiecznikowe topikowe o wartości prądu znamionowego 40 [A], proj. złącze kablowe ZK-1+2SL,**
 - 9.2 **wyłącznik nadmiarowo-prądowy (przedlicznikowy) o wartości prądu znamionowego 25 [A], proj. szafka pomiarowa,**
- 10 Jako system dodatkowej ochrony od porażeń przyjąć samoczynne wyłączenie zasilania w czasie określonym w obowiązujących normach. Układ pracy sieci zasilającej 0,4 kV: **TN-C**
- 11 Wymagany stosunek poboru energii biernej do czynnej w miejscu dostarczania nie może być większy niż $\tan \phi = 0,4$.
- 12 Poziom zmienności parametrów technicznych energii elektrycznej w sieci mieścić się w granicach przywołanego wyżej Rozporządzenia Ministra Gospodarki.
- 13 Instalacje i urządzenia elektryczne należące do Odbiorcy powinny zapewniać bezpieczeństwo użytkowania, a przede wszystkim ochronę przed porażeniem prądem elektrycznym oraz ochronę przed przepięciami łączeniowymi i atmosferycznymi występującymi w sieci energetycznej, powstaniem pożaru, wybuchem i innymi szkodami. Wszelkie prace powinny wykonać osoby posiadające odpowiednie uprawnienia i kwalifikacje do prowadzenia robót elektrycznych.
- 14 Informacje dodatkowe:
 - 14.1 warunki przyłączenia są ważne 2 lata od daty ich doręczenia,
 - 14.2 realizacja inwestycji związanych z przyłączaniem obiektu Wnioskodawcy będzie dokonywana na zasadach określonych w umowie o przyłączenie do sieci dystrybucyjnej. Realizacja warunków przyłączenia (w tym rozpoczęcie prac projektowych) wymaga podpisania w okresie ważności warunków przyłączenia umowy o przyłączenie.
- 15 Uwagi dodatkowe:

15.1 PGE Dystrybucja S.A. zastrzega sobie prawo zmiany zakresu rzeczowego prac, wynikających ze zmian stanu sieci i jej konfiguracji lub utrudnień w budowie urządzeń.

15.2 Zmiany wpływające na zwiększenie opłaty za przyłączenie wymagają akceptacji Podmiotu Przyłączanego oraz zmiany umowy o przyłączenie.

Warunki przyłączenia opracował:

Grzegorz Ryścik

Warunki przyłączenia zatwierdził.

Rejon Energetyczny Pruszków
Wydział Przyłączania i Rozwoju

Specjalista ds. Przyłączy
Sławomir Syta

1

MAPA SYTUACYJNO-WYSOKOŚCIOWA DO CELÓW PROJEKTOWYCH

Skala 1: 1000 Sekcje: MAPA WYKŁADNIK

Teren oznaczony kolorem
został zaklasyfikowany pomiarem sytuacyjno-wysokościowym i
inwentaryzacją urządzeń podziemnych w miesiącu - - 115 - 2006

Nie wyklucza się istnienia w terenie innych, nie wykazanych na niniejszej mapie urządzeń podziemnych, które nie były zgłoszone do inwentaryzacji.

Wzwa, dn. 27 GRU. 2006 Wykonał: 
mgr inż. Mirosław Kilim
Uor. gędezyjna 10072/90

IOZi 0,66/5

Przepust rura SRS $\varnothing 751 = 7 \text{ m}$

Projektowane przyłącze kablowe YAKXS 4x35 mm² l = 25m

ZK1 + GTR + TL

Sp. utokum hablo
pas zuyrenen
-geenay

Rejon Energetyczny Pruszków
INSPEKTOR NADZORU

Tomasz Mińkowski
Ubr. bud. 33/90 Sk-ce

Obiekt W. KLAT (2) LEX
Szekeja Skala 1:1000
Uytuowanie przewodu
Kabla Grzejnego NN
zasil. kablowego
Na odcinku 3 do pkt. 3
wskreslono 367 P.U.G.K.
Przed rozporzadzaniem trzeba wystapic
do Jednostki Wykazawstwa Geodezyjnego
z 210 wyznaczenie projektowanej trasy w terenie.
Warszawa, dn. 9.02.2007
Wykonawca CTW

W Olsztynie dnia 11.12.2006 r. *11.12.2006*
**POWIATOWY OŚRODEK DOKUMENTACJI
 GEODEZYJNEJ I KARTOGRAFICZNEJ**
 w Olsztynie Mazowieckim
 W obszarze oznaczonym linią..... *zabudowa*
 dokonano aktualizacji treści mapy zasadniczej.
 Zakresy i pomiaru uzupełnienia mapy.....
 do zasobu powiatowego w dniu..... **11.12.2006**
 i zaewidencjonowano pod nr..... *11.12.2006*
 Niniejsza mapa może służyć do celów projektowych.
 Projektowane celekty budowlane wymagające
 rozwielenia narządowe podlegają wtyczaniu

Z up. STAROSTY
Przewodzący Zespołu
Uzgadniania Dokumentacji Projektowej
mgr inż. Marek Wajtowicz

ELEKTRYK - PL ML Sp. z o.o.
NIP 529-169-12-46 Reg. 01575423
05-807 Podkowa Leśna

Wykonane zgodnie z projektem
NADZOR-WYKONAWSTW
ROBÓT ELEKTRYCZNYCH

Miroslaw Latoszyński
Upr. bud. Wa-634/93



"ELEKTRYK-PL ML" Sp. z o.o.
05-807 Podkowa Leśna ul. Sosnowa 45
Tel/Fax: 729-19-58 Tel.kom. 693-887-001
e-mail: biuro@elektryk-ml.com.pl

PROJEKTOWAŁ: *Mgr inż. Henryk Ehrzanowicz*
 nadzoru i kierowania budowlanymi bez ograniczeń w specjalności: instalacyjno inżynierskiej
 W zakresie instalacji elektrycznych nr 51-393/86

TEMAT: ZASILENIE BUDYNKU MIESZKALNEGO

ADRES: KWIA TKÓWEK DZ. NR 19/20

NAZWA RYS: PLAN SYTUACYJNY ZASILANIA

ST. TR.: KWIATKÓWEK [1217] UKŁAD SIECI: TN-C

SKALA: 1:1000	DATA: 03.2007r.	RYS. NR: 2
---------------	-----------------	------------

**Warunki przyłączenia nr 21-G1/WP/11338/1 dla Podmiotu V grupy przyłączeniowej
do sieci dystrybucyjnej o napięciu znamionowym 0,4 kV**

Nazwa obiektu przyłączanego do sieci: Plac budowy, Budynek mieszkalny dwulokalowy lokal nr 1 - zasilanie docelowe
Lokalizacja: gmina Leszno, miejscowość Zaborówek, nr dz. 230/12

Na podstawie rozporządzenia Ministra Gospodarki z dnia 04 maja 2007r. w sprawie szczegółowych warunków funkcjonowania systemu elektroenergetycznego (Dz.U. nr 93 z 2007r. poz. 623 z późn. zm.), w odpowiedzi na wniosek z dnia 13-12-2021 oraz pismo z dnia 27-01-2022, zmieniając warunki przyłączenia z dnia 03-01-2022, określa się następujące warunki przyłączenia:

- 1 Miejsce przyłączenia: **istn. kabel nN. Stacja zasilająca 01-0827 Zaborówek 3.**
- 2 Miejsce dostarczania energii elektrycznej stanowiące jednocześnie miejsce rozgraniczenia własności sieci dystrybucyjnej PGE Dystrybucja S.A. i instalacji Podmiotu Przyłączanego: **zaciski na listwie zaciskowej za układem pomiarowo-rozliczeniowym w kierunku instalacji odbiorcy.**
- 3 Moc przyłączeniowa: **11,00 kW** – zasilanie podstawowe.
- 4 Rodzaj przyłącza: **kablowe.**
- 5 Zakres niezbędnych zmian w sieci związanych z przyłączeniem:
 - 5.1 **istn. złącze kablowe ZK-2 + 2SL nr 01z02402 wymienić na nowe typu ZK-2 (GTR 4) + 4SL; istn. włącznik przepięć do proj. ZK-2; istn. układ pomiarowy przenieść do proj. szafki pomiarowej,**
- 6 Wymagania w zakresie budowy instalacji odbiorcy:
 - 6.1 Wykonanie instalacji odbiorczej spełniającej wymogi określone w Rozporządzeniu Ministra Infrastruktury z dnia 12 kwietnia 2002 r. w sprawie warunków technicznych, jakimi powinny odpowiadać budynki i ich usytuowanie (Dz.U. Nr 75, poz.690), z późniejszymi zmianami.
- 7 Miejsce zainstalowania układu pomiarowo-rozliczeniowego: **złącze kablowo-pomiarowe nN w linii ogrodzenia/granicy działki.**
- 8 Wymagania dotyczące układu pomiarowo-rozliczeniowego i systemu pomiarowo-rozliczeniowego:
 - 8.1 zastosować bezpośredni układ pomiarowo-rozliczeniowy na napięciu 0,4 kV z licznikiem 3-fazowym energii elektrycznej zapewniającym jednokierunkowy pomiar energii czynnej,
 - 8.2 układ pomiarowo-rozliczeniowy winien spełniać wymagania techniczne dla układów i systemów pomiarowych w szczególności wymagania dla kategorii C1 określone w „Instrukcji Ruchu i Eksploatacji Sieci Dystrybucyjnej” (IRIESD) obowiązującej w PGE Dystrybucja S.A. oraz „Wytucznych do budowy systemów elektroenergetycznych w PGE Dystrybucja S.A.”.
- 9 Rodzaj i usytuowanie zabezpieczenia głównego:
 - 9.1 **wkładki bezpiecznikowe topikowe o wartości prądu znamionowego 40 [A], proj. ZK-2 (GTR 4) + 4SL,**
 - 9.2 **wyłącznik nadmiarowo-prądowy (przedlicznikowy) o wartości prądu znamionowego 20 [A], istn. szafka pomiarowa,**
- 10 Jako system dodatkowej ochrony od porażeń przyjąć samoczynne wyłączenie zasilania w czasie określonym w obowiązujących normach. Układ pracy sieci zasilającej 0,4 kV: **TN-C**
- 11 Wymagany stosunek poboru energii biernej do czynnej w miejscu dostarczania nie może być większy niż $\tan \phi = 0,4$.
- 12 Poziom zmienności parametrów technicznych energii elektrycznej w sieci mieści się w granicach przywołanego wyżej Rozporządzenia Ministra Gospodarki.
- 13 Instalacje i urządzenia elektryczne należące do Odbiorcy powinny zapewniać bezpieczeństwo użytkowania, a przede wszystkim ochronę przed porażeniem prądem elektrycznym oraz ochronę przed przepięciami łączeniowymi i atmosferycznymi występującymi w sieci energetycznej, powstaniem pożaru, wybuchem i innymi szkodami. Wszelkie prace powinny wykonać osoby posiadające odpowiednie uprawnienia i kwalifikacje do prowadzenia robót elektrycznych.
- 14 Informacje dodatkowe:
 - 14.1 warunki przyłączenia są ważne 2 lata od daty ich doręczenia,
 - 14.2 realizacja inwestycji związanych z przyłączaniem obiektu Wnioskodawcy będzie dokonywana na zasadach określonych w umowie o przyłączenie do sieci dystrybucyjnej. Realizacja warunków przyłączenia (w tym rozpoczęcie prac projektowych) wymaga podpisania w okresie ważności warunków przyłączenia umowy o przyłączenie.

15 Uwagi dodatkowe:

15.1 PGE Dystrybucja S.A. zastrzega sobie prawo zmiany zakresu rzeczowego prac, wynikających ze zmian stanu sieci i jej konfiguracji lub utrudnień w budowie urządzeń.

15.2 Zmiany wpływające na zwiększenie opłaty za przyłączenie wymagają akceptacji Podmiotu Przyłączanego oraz zmiany umowy o przyłączenie.

15.3 **anuluje się warunki przyłączenia 21-G1/WP/11338 i umowę 21-G1/UP/11338**

15.4 **Projekt należy skoordynować z warunkami przyłączenia 22-G1/WP/00519.**

Warunki przyłączenia opracował:

Grzegorz Ryścik

Warunki przyłączenia zatwierdził.

Rejon Energetyczny Pruszków
Wydział Przyłączania i Rozwoju

Specjalista ds. Przyłączeń
Sławomir Syta

GA

**Warunki przyłączenia nr 22-G1/WP/00519 dla Podmiotu V grupy przyłączeniowej
do sieci dystrybucyjnej o napięciu znamionowym 0,4 kV**

Nazwa obiektu przyłączanego do sieci: Plac budowy, Budynek mieszkalny dwulokalowy lokal nr 2 - zasilanie docelowe
Lokalizacja: gmina Leszno, miejscowość Zaborówek, nr dz. 230/12

Na podstawie rozporządzenia Ministra Gospodarki z dnia 04 maja 2007r. w sprawie szczegółowych warunków funkcjonowania systemu elektroenergetycznego (Dz.U. nr 93 z 2007r. poz. 623 z późn. zm.), w odpowiedzi na wniosek z dnia 25-01-2022, określa się następujące warunki przyłączenia:

- 1 Miejsce przyłączenia: **istn. kabel nN. Stacja zasilająca 01-0827 Zaborówek 3.**
- 2 Miejsce dostarczania energii elektrycznej stanowiące jednocześnie miejsce rozgraniczenia własności sieci dystrybucyjnej PGE Dystrybucja S.A. i instalacji Podmiotu Przyłączanego: **zaciski na listwie zaciskowej za układem pomiarowo-rozliczeniowym w kierunku instalacji odbiorcy.**
- 3 Moc przyłączeniowa: **11,00 kW** – zasilanie podstawowe.
- 4 Rodzaj przyłącza: **kablowe.**
- 5 Zakres niezbędnych zmian w sieci związanych z przyłączeniem:
5.1 **istn. złącze kablowe ZK-2 + 2SL nr 01z02402 wymienić na nowe typu ZK-2 (GTR 4) + 4SL; istn. włz przebieg do proj. ZK-2; istn. układ pomiarowy przenieść do proj. szafki pomiarowej,**
- 6 Wymagania w zakresie budowy instalacji odbiorcy:
6.1 Wykonanie instalacji odbiorczej spełniającej wymogi określone w Rozporządzeniu Ministra Infrastruktury z dnia 12 kwietnia 2002 r. w sprawie warunków technicznych, jakimi powinny odpowiadać budynki i ich usytuowanie (Dz.U. Nr 75, poz.690), z późniejszymi zmianami.
- 7 Miejsce zainstalowania układu pomiarowo-rozliczeniowego: **złącze kablowo-pomiarowe nN w linii ogrodzenia/granicy działki.**
- 8 Wymagania dotyczące układu pomiarowo-rozliczeniowego i systemu pomiarowo-rozliczeniowego:
8.1 zastosować bezpośredni układ pomiarowo-rozliczeniowy na napięciu 0,4 kV z licznikiem 3-fazowym energii elektrycznej zapewniającym jednokierunkowy pomiar energii czynnej,
8.2 układ pomiarowo-rozliczeniowy winien spełniać wymagania techniczne dla układów i systemów pomiarowych w szczególności wymagania dla kategorii C1 określone w „Instrukcji Ruchu i Eksploatacji Sieci Dystrybucyjnej” (IRIESD) obowiązującej w PGE Dystrybucja S.A. oraz „Wytycznych do budowy systemów elektroenergetycznych w PGE Dystrybucja S.A.”.
- 9 Rodzaj i usytuowanie zabezpieczenia głównego:
9.1 **wkładki bezpiecznikowe topikowe o wartości prądu znamionowego 40 [A], proj. ZK-2 (GTR 4) + 4SL,**
9.2 **wyłącznik nadmiarowo-prądowy (przedlicznikowy) o wartości prądu znamionowego 20 [A], istn. szafka pomiarowa,**
- 10 Jako system dodatkowej ochrony od porażeń przyjąć samoczynne wyłączenie zasilania w czasie określonym w obowiązujących normach. Układ pracy sieci zasilającej 0,4 kV: **TN-C**
- 11 Wymagany stosunek poboru energii biernej do czynnej w miejscu dostarczania nie może być większy niż $\tan \phi = 0,4$.
- 12 Poziom zmienności parametrów technicznych energii elektrycznej w sieci mieści się w granicach przywołanego wyżej Rozporządzenia Ministra Gospodarki.
- 13 Instalacje i urządzenia elektryczne należące do Odbiorcy powinny zapewniać bezpieczeństwo użytkowania, a przede wszystkim ochronę przed porażeniem prądem elektrycznym oraz ochronę przed przepięciami łączeniowymi i atmosferycznymi występującymi w sieci energetycznej, powstaniem pożaru, wybuchem i innymi szkodami. Wszelkie prace powinny wykonać osoby posiadające odpowiednie uprawnienia i kwalifikacje do prowadzenia robót elektrycznych.
- 14 Informacje dodatkowe:
14.1 warunki przyłączenia są ważne 2 lata od daty ich doręczenia,
14.2 realizacja inwestycji związanych z przyłączaniem obiektu Wnioskodawcy będzie dokonywana na zasadach określonych w umowie o przyłączenie do sieci dystrybucyjnej. Realizacja warunków przyłączenia (w tym rozpoczęcie prac projektowych) wymaga podpisania w okresie ważności warunków przyłączenia umowy o przyłączenie.
- 15 Uwagi dodatkowe:

15.1 PGE Dystrybucja S.A. zastrzega sobie prawo zmiany zakresu rzeczowego prac, wynikających ze zmian stanu sieci i jej konfiguracji lub utrudnień w budowie urządzeń.

15.2 Zmiany wpływające na zwiększenie opłaty za przyłączenie wymagają akceptacji Podmiotu Przyłączanego oraz zmiany umowy o przyłączenie.

15.3 Projekt należy skoordynować z warunkami przyłączenia 21-G1/WP/11338.

Warunki przyłączenia opracował:

Grzegorz Ryścik

Warunki przyłączenia zatwierdził.

Rejon Energetyczny Pruszków
Wydział Przyłączenia i Rozwoju

Specjalista ds. Przyłączeń
Sławomir Syta

230/11

231/3

230/13

RVI

231/4

230/13

230/14

23

proj.SRS-110 L=2mb (wykop)

ZK2+SL-2
nr 012, 02402

ist. kabel SN 15kV

proj.SRS-110 L=10mb (wykop)

Na odcinku kolizyjnym ułożenie
kabla na głębokości 2m.

proj.YAKXs 4x120mm² L=219mb Trasa 215mb

proj.PS-110 L=5mb (wykop)

ist.Ropociąg

ist.Światłowod

227/1

228/2

150/15

150/14

150/16

150/17

150/18

150/19

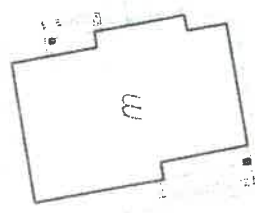

Załącznik nr 1 do umowy nr 22-G1/UP/01520 o przyłączenie do sieci.

P4 Sp. z o.o.
Mokotów
ul. Wynałazek 1
02-677 Warszawa (Mokotów)

**Warunki przyłączenia nr 22-G1/WP/01520 dla Podmiotu V grupy przyłączeniowej
do sieci dystrybucyjnej o napięciu znamionowym 0,4 kV**

Nazwa obiektu przyłączanego do sieci: stacja bazowa telefonii komórkowej Play nr WAR4411A
Lokalizacja: gmina Stare Babice, miejscowość Koczargi Nowe, nr dz. 28/2

Na podstawie rozporządzenia Ministra Gospodarki z dnia 04 maja 2007r. w sprawie szczegółowych warunków funkcjonowania systemu elektroenergetycznego (Dz.U. nr 93 z 2007r. poz. 623 z późn. zm.), w odpowiedzi na wniosek z dnia 22-02-2022, określa się następujące warunki przyłączenia:

- 1 Miejsce przyłączenia: **istn. kabel nN. Stacja zasilająca 01-0472 Koczargi Stare 1.**
- 2 Miejsce dostarczania energii elektrycznej stanowiące jednocześnie miejsce rozgraniczenia własności sieci dystrybucyjnej PGE Dystrybucja S.A. i instalacji Podmiotu Przyłączanego: **zaciski na listwie zaciskowej za układem pomiarowo-rozliczeniowym w kierunku instalacji odbiorcy.**
- 3 Moc przyłączeniowa: **14,00 kW** – zasilanie podstawowe.
- 4 Rodzaj przyłącza: **kablowe.**
- 5 Zakres niezbędnych zmian w sieci związanych z przyłączeniem:
 - 5.1 **istniejące złącze kablowe przy dz. nr 28/2 wymienić na nowe typu ZK-2 (2xGTR) + SL-2; istniejący układ pomiarowy oraz wlv-t należy wprowadzić do projektowanego złącza**
- 6 Wymagania w zakresie budowy instalacji odbiorcy:
 - 6.1 Wykonanie instalacji odbiorczej spełniającej wymogi określone w Rozporządzeniu Ministra Infrastruktury z dnia 12 kwietnia 2002 r. w sprawie warunków technicznych, jakimi powinny odpowiadać budynki i ich usytuowanie (Dz.U. Nr 75, poz.690), z późniejszymi zmianami.
- 7 Miejsce zainstalowania układu pomiarowo-rozliczeniowego: **złącze kablowo-pomiarowe nN w linii ogrodzenia/granicy działki.**
- 8 Wymagania dotyczące układu pomiarowo-rozliczeniowego i systemu pomiarowo-rozliczeniowego:
 - 8.1 zastosować bezpośredni układ pomiarowo-rozliczeniowy na napięciu 0,4 kV z licznikiem 3-fazowym energii elektrycznej zapewniającym jednokierunkowy pomiar energii czynnej,
 - 8.2 układ pomiarowo-rozliczeniowy winien spełniać wymagania techniczne dla układów i systemów pomiarowych w szczególności wymagania dla kategorii C1 określone w „Instrukcji Ruchu i Eksploatacji Sieci Dystrybucyjnej” (IRiESD) obowiązującej w PGE Dystrybucja S.A. oraz „Wytucznych do budowy systemów elektroenergetycznych w PGE Dystrybucja S.A.”.
- 9 Rodzaj i usytuowanie zabezpieczenia głównego:
 - 9.1 **wkładki bezpiecznikowe topikowe o wartości prądu znamionowego 40 [A] proj. ZK-2 (2xGTR) + SL-2,**
 - 9.2 **wyłącznik nadmiarowo-prądowy (przedlicznikowy) o wartości prądu znamionowego 25 [A] proj. szafka pomiarowa**
- 10 Jako system dodatkowej ochrony od porażeń przyjąć samoczynne wyłączenie zasilania w czasie określonym w obowiązujących normach. Układ pracy sieci zasilającej 0,4 kV: **TN-C**
- 11 Wymagany stosunek poboru energii biernej do czynnej w miejscu dostarczania nie może być większy niż $\tan \phi = 0,4$.
- 12 Poziom zmienności parametrów technicznych energii elektrycznej w sieci mieści się w granicach przywołanego wyżej Rozporządzenia Ministra Gospodarki.
- 13 Instalacje i urządzenia elektryczne należące do Odbiorcy powinny zapewniać bezpieczeństwo użytkowania, a przede wszystkim ochronę przed porażeniem prądem elektrycznym oraz ochronę przed przepięciami łączeniowymi i atmosferycznymi występującymi w sieci energetycznej, powstaniem pożaru, wybuchem i innymi szkodami. Wszelkie prace powinny wykonać osoby posiadające odpowiednie uprawnienia i kwalifikacje do prowadzenia robót elektrycznych.
- 14 Informacje dodatkowe:
 - 14.1 warunki przyłączenia są ważne 2 lata od daty ich doręczenia,
 - 14.2 realizacja inwestycji związanych z przyłączaniem obiektu Wnioskodawcy będzie dokonywana na zasadach określonych w umowie o przyłączenie do sieci dystrybucyjnej. Realizacja warunków przyłączenia (w tym rozpoczęcie prac projektowych) wymaga podpisania w okresie ważności warunków przyłączenia umowy o przyłączenie.
- 15 Uwagi dodatkowe:

15.1 PGE Dystrybucja S.A. zastrzega sobie prawo zmiany zakresu rzeczowego prac, wynikających ze zmian stanu sieci i jej konfiguracji lub utrudnień w budowie urządzeń.

15.2 Zmiany wpływające na zwiększenie opłaty za przyłączenie wymagają akceptacji Podmiotu Przyłączanego oraz zmiany umowy o przyłączenie.

Warunki przyłączenia opracował:
Marcin Korycki

Warunki przyłączenia zatwierdził.

Rejon Energetyczny Pruszków
Wydział Przyłączania i Rozwoju

Specjalista ds. Przyłączeń
Sławomir Syta

[Signature]

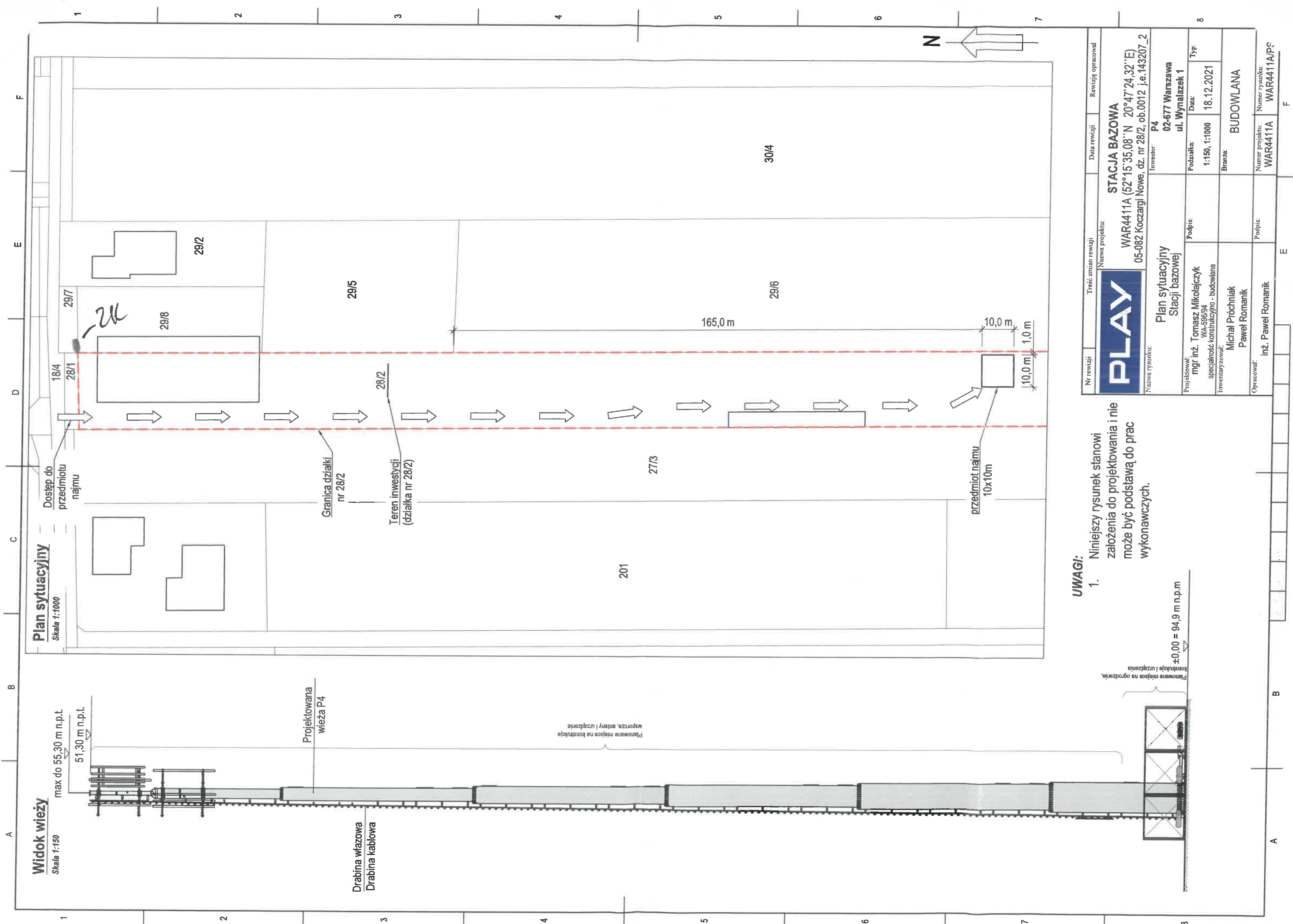

UWAGI:

1. Niniejszy rysunek stanowi założenia do projektowania i nie może być podstawą do prac wykonawczych.



Nr rewizji	Treść zmian rewizji	Data rewizji	Rewizję opracował
1	PLAY		
Nazwa rysunku: STACJA BAZOWA			
WAR4411A (52°15'35,08"N 20°47'24,32"E)			
05-082 Koczargi Nowe, dz. nr 28/2, ob.0012 j.e.143207_2			
Projektował: mgr inż. Tomasz Nikołajczyk		Inwestor: P4	
WA-586/94		02-677 Warszawa	
specjalność konstrukcyjna - budowlana		ul. Wynalazek 1	
Inwentaryzował: Michał Próchniak		Podziałka: 1:150, 1:1000	
Paweł Romanik		Data: 18.12.2021	
Opracował: inż. Paweł Romanik		Branża: BUDOWLANA	
WAR4411A		Numer rysunku: WAR4411A/P5	

**Warunki przyłączenia nr 21-G1/WP/05002 dla Podmiotu V grupy przyłączeniowej
do sieci dystrybucyjnej o napięciu znamionowym 0,4 kV**

Nazwa obiektu przyłączanego do sieci: garaż - zasilanie docelowe

Lokalizacja: gmina Grodzisk Mazowiecki, miejscowość Czarny Las, ul. Świerkowa 2, nr dz. 25/75

Na podstawie rozporządzenia Ministra Gospodarki z dnia 04 maja 2007r. w sprawie szczegółowych warunków funkcjonowania systemu elektroenergetycznego (Dz.U. nr 93 z 2007r. poz. 623 z późn. zm.), w odpowiedzi na wniosek z dnia 19-07-2021, określa się następujące warunki przyłączenia:

- 1 Miejsce przyłączenia: **istn. kabel nN. Stacja zasilająca 01-1678 Czarny Las 6 Limbowa.**
- 2 Miejsce dostarczania energii elektrycznej stanowiące jednocześnie miejsce rozgraniczenia własności sieci dystrybucyjnej PGE Dystrybucja S.A. i instalacji Podmiotu Przyłączanego: **zaciski na listwie zaciskowej za układem pomiarowo-rozliczeniowym w kierunku instalacji odbiorcy.**
- 3 Moc przyłączeniowa: **11,00 kW** – zasilanie podstawowe.
- 4 Rodzaj przyłącza: **kablowe.**
- 5 Zakres niezbędnych zmian w sieci związanych z przyłączeniem:
 - 5.1 **istniejące złącze kablowe przy dz. nr 25/74 i 25/75 wymienić na nowe typu ZK-2 (2xGTR) + SL-2; istniejący układ pomiarowy oraz wlv należy wprowadzić do projektowanego złącza**
- 6 Wymagania w zakresie budowy instalacji odbiorcy:
 - 6.1 Istniejącą zewnętrzną i wewnętrzną instalację elektryczną dostosować do zwiększonego poboru mocy.
 - 6.2 Wykonanie instalacji odbiorczej spełniającej wymogi określone w Rozporządzeniu Ministra Infrastruktury z dnia 12 kwietnia 2002 r. w sprawie warunków technicznych, jakimi powinny odpowiadać budynki i ich usytuowanie (Dz.U. Nr 75, poz.690), z późniejszymi zmianami.
- 7 Miejsce zainstalowania układu pomiarowo-rozliczeniowego: **złącze kablowo-pomiarowe nN w linii ogrodzenia/granicy działki.**
- 8 Wymagania dotyczące układu pomiarowo-rozliczeniowego i systemu pomiarowo-rozliczeniowego:
 - 8.1 zastosować bezpośredni układ pomiarowo-rozliczeniowy na napięciu 0,4 kV z licznikiem 3-fazowym energii elektrycznej zapewniającym jednokierunkowy pomiar energii czynnej,
 - 8.2 układ pomiarowo-rozliczeniowy winien spełniać wymagania techniczne dla układów i systemów pomiarowych w szczególności wymagania dla kategorii C1 określone w „Instrukcji Ruchu i Eksploatacji Sieci Dystrybucyjnej” (IRiESD) obowiązującej w PGE Dystrybucja S.A. oraz „Wytycznych do budowy systemów elektroenergetycznych w PGE Dystrybucja S.A.”.
- 9 Rodzaj i usytuowanie zabezpieczenia głównego:
 - 9.1 **wkładki bezpiecznikowe topikowe o wartości prądu znamionowego 40 [A] proj. ZK-2 (2xGTR) + SL-2,**
 - 9.2 **wyłącznik nadmiarowo-prądowy (przedlicznikowy) o wartości prądu znamionowego 20 [A] proj. szafka pomiarowa**
- 10 Jako system dodatkowej ochrony od porażeń przyjąć samoczynne wyłączenie zasilania w czasie określonym w obowiązujących normach. Układ pracy sieci zasilającej 0,4 kV: **TN-C**
- 11 Wymagany stosunek poboru energii biernej do czynnej w miejscu dostarczania nie może być większy niż $\tan \phi = 0,4$.
- 12 Poziom zmienności parametrów technicznych energii elektrycznej w sieci mieści się w granicach przywołanego wyżej Rozporządzenia Ministra Gospodarki.
- 13 Instalacje i urządzenia elektryczne należące do Odbiorcy powinny zapewniać bezpieczeństwo użytkowania, a przede wszystkim ochronę przed porażeniem prądem elektrycznym oraz ochronę przed przepięciami łączeniowymi i atmosferycznymi występującymi w sieci energetycznej, powstaniem pożaru, wybuchem i innymi szkodami. Wszelkie prace powinny wykonać osoby posiadające odpowiednie uprawnienia i kwalifikacje do prowadzenia robót elektrycznych.
- 14 Informacje dodatkowe:
 - 14.1 warunki przyłączenia są ważne 2 lata od daty ich doręczenia,
 - 14.2 realizacja inwestycji związanych z przyłączaniem obiektu Wnioskodawcy będzie dokonywana na zasadach określonych w umowie o przyłączenie do sieci dystrybucyjnej. Realizacja warunków przyłączenia (w tym rozpoczęcie prac projektowych) wymaga podpisania w okresie ważności warunków przyłączenia umowy o przyłączenie.

15 Uwagi dodatkowe:

15.1 PGE Dystrybucja S.A. zastrzega sobie prawo zmiany zakresu rzeczowego prac, wynikających ze zmian stanu sieci i jej konfiguracji lub utrudnień w budowie urządzeń.

15.2 Zmiany wpływające na zwiększenie opłaty za przyłączenie wymagają akceptacji Podmiotu Przyłączanego oraz zmiany umowy o przyłączenie.

Warunki przyłączenia opracował:

Marcin Korycki

Warunki przyłączenia zatwierdził.

Stowarzyszenie Energetyczny Pruszków
Wydział Przyłączania i Rozwoju
Specjalista ds. Przyłączeń
Sławomir Syta



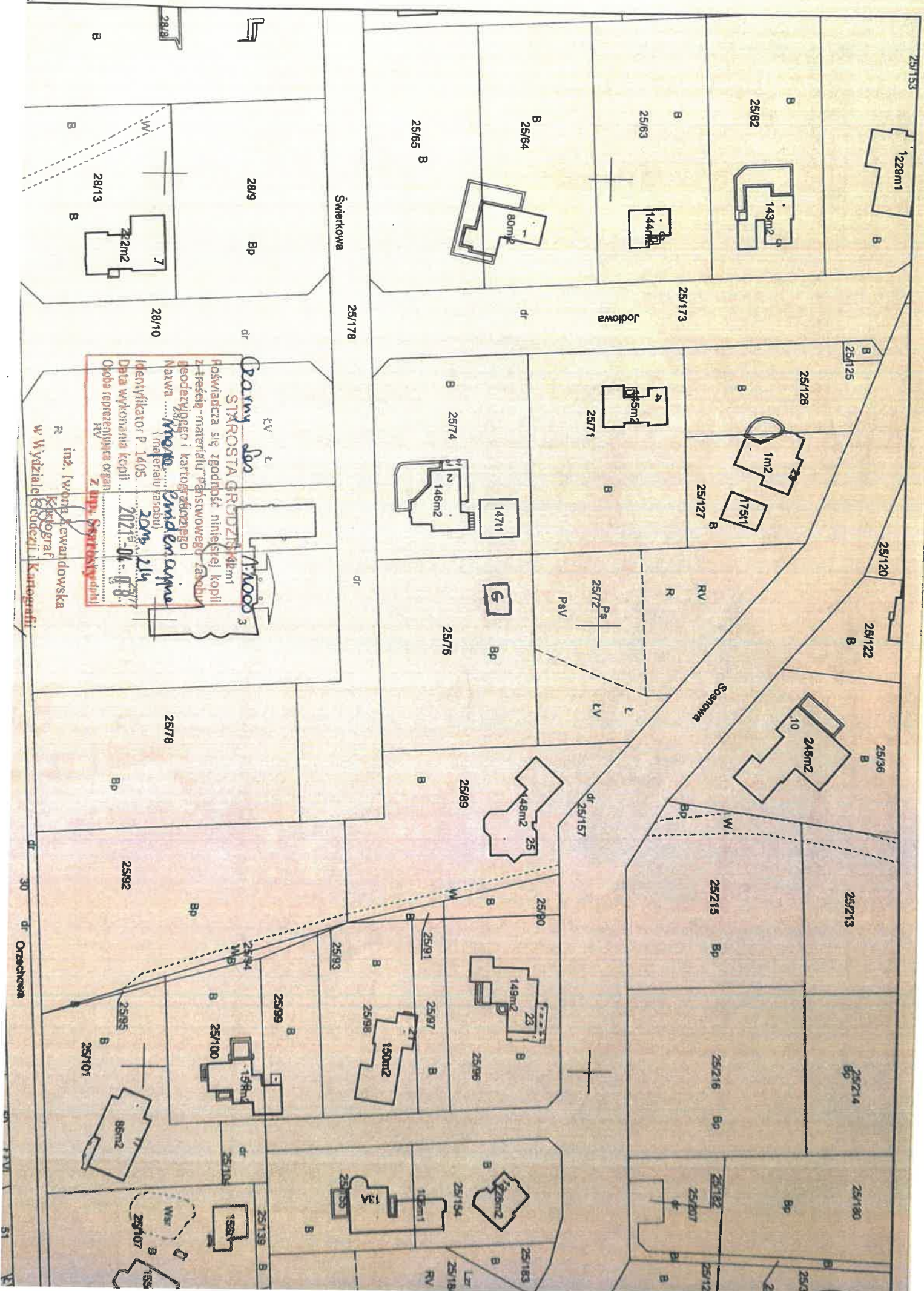

Pruszków, dn. 10-12-2021 r.

RP/8698/GR/2021

P4 Sp. z o.o.
Mokotów
Ul. Wynalazek 1
02-677 Warszawa

Dotyczy: warunków zasilania 21-G1/WP/08970.

W związku ze zmianą koncepcji zasilania, PGE Dystrybucja S.A. Oddział Warszawa Rejon Pruszków uprzejmie informuje, że w warunkach przyłączenia **21-G1/WP/08970** zmienia się treść wymienionego punktu:

pkt 1

Miejsce przyłączenia: istn. kabel nN. Stacja zasilająca **01-0111 Wilkowa Wieś**

pkt 5.1

istn. złącze kablowe ZK-1+2SL nr 01z09011 wymienić na nowe typu ZK-1+3SL.

pkt 9.1

wkładki bezpiecznikowe topikowe o wartości prądu znamionowego 40 [A], proj. ZK-1 + 3SL.

pkt 9.2

wyłącznik nadmiarowo-prądowy (przedlicznikowy) o wartości prądu znamionowego 25 [A] proj. szafka pomiarowa.

Pozostałe techniczne warunki przyłączenia **21-G1/WP/08970** nie ulegają zmianie i są ważne łącznie z umową **21-G1/UP/08970**.

k/o

RP

Rejon Energetyczny Pruszków
Wydział Przyłączenia i Rozwoju

Specjalista ds. Przyłączeń
Cławimir Syta

Załącznik nr 1 do umowy nr 21-G1/UP/08970 o przyłączenie do sieci.

P4 SP. Z O.O.
Mokotów
ul. Wynałazek 1
02-677 Warszawa

**Warunki przyłączenia nr 21-G1/WP/08970 dla Podmiotu V grupy przyłączeniowej
do sieci dystrybucyjnej o napięciu znamionowym 0,4 kV**

Nazwa obiektu przyłączanego do sieci: stacja bazowa WAR4414A
Lokalizacja: gmina Leszno, miejscowość Wilkowa Wieś, nr dz. 38/24

Na podstawie rozporządzenia Ministra Gospodarki z dnia 04 maja 2007r. w sprawie szczegółowych warunków funkcjonowania systemu elektroenergetycznego (Dz.U. nr 93 z 2007r. poz. 623 z późn. zm.), w odpowiedzi na wniosek z dnia 04-10-2021, określa się następujące warunki przyłączenia:

- 1 Miejsce przyłączenia: **istn. złącze kablowe**. Stacja zasilająca **01-0111 Wilkowa Wieś**.
- 2 Miejsce dostarczania energii elektrycznej stanowiące jednocześnie miejsce rozgraniczenia własności sieci dystrybucyjnej PGE Dystrybucja S.A. i instalacji Podmiotu Przyłączanego: **zaciski na listwie zaciskowej za układem pomiarowo-rozliczeniowym w kierunku instalacji odbiorcy**.
- 3 Moc przyłączeniowa: **14,00 kW** – zasilanie podstawowe.
- 4 Rodzaj przyłącza: **kablowe**.
- 5 Zakres niezbędnych zmian w sieci związanych z przyłączeniem:
 - 5.1 **istn. wyłącznik nadmiarowo - prądowy w obudowie przystosowanej do plombowania wymienić na wyłącznik o prądzie znamionowym 25 A,**
- 6 Wymagania w zakresie budowy instalacji odbiorcy:
 - 6.1 Wykonanie instalacji odbiorczej spełniającej wymogi określone w Rozporządzeniu Ministra Infrastruktury z dnia 12 kwietnia 2002 r. w sprawie warunków technicznych, jakimi powinny odpowiadać budynki i ich usytuowanie (Dz.U. Nr 75, poz.690), z późniejszymi zmianami.
- 7 Miejsce zainstalowania układu pomiarowo-rozliczeniowego: **złącze kablowo-pomiarowe nN w linii ogrodzenia/granicz działki**.
- 8 Wymagania dotyczące układu pomiarowo-rozliczeniowego i systemu pomiarowo-rozliczeniowego:
 - 8.1 zastosować bezpośredni układ pomiarowo-rozliczeniowy na napięciu 0,4 kV z licznikiem 3-fazowym energii elektrycznej zapewniającym jednokierunkowy pomiar energii czynnej,
 - 8.2 układ pomiarowo-rozliczeniowy winien spełniać wymagania techniczne dla układów i systemów pomiarowych w szczególności wymagania dla kategorii C1 określone w „Instrukcji Ruchu i Eksploatacji Sieci Dystrybucyjnej” (IRIESD) obowiązującej w PGE Dystrybucja S.A. oraz „Wytucznych do budowy systemów elektroenergetycznych w PGE Dystrybucja S.A.”.
- 9 Rodzaj i usytuowanie zabezpieczenia głównego:
 - 9.1 **wkładki bezpiecznikowe topikowe o wartości prądu znamionowego 40 [A], istn. ZK-1 + 2SL nr 01z09011,**
 - 9.2 **wyłącznik nadmiarowo-prądowy (przedlicznikowy) o wartości prądu znamionowego 25 [A], istn. szafka pomiarowa,**
- 10 Jako system dodatkowej ochrony od porażeń przyjąć samoczynne wyłączanie zasilania w czasie określonym w obowiązujących normach. Układ pracy sieci zasilającej 0,4 kV: **TN-C**
- 11 Wymagany stosunek poboru energii biernej do czynnej w miejscu dostarczania nie może być większy niż $\tan \phi = 0,4$.
- 12 Poziom zmienności parametrów technicznych energii elektrycznej w sieci mieści się w granicach przywołanego wyżej Rozporządzenia Ministra Gospodarki.
- 13 Instalacje i urządzenia elektryczne należące do Odbiorcy powinny zapewniać bezpieczeństwo użytkowania, a przede wszystkim ochronę przed porażeniem prądem elektrycznym oraz ochronę przed przepięciami łączeniowymi i atmosferycznymi występującymi w sieci energetycznej, powstaniem pożaru, wybuchem i innymi szkodami. Wszelkie prace powinny wykonać osoby posiadające odpowiednie uprawnienia i kwalifikacje do prowadzenia robót elektrycznych.
- 14 Informacje dodatkowe:
 - 14.1 warunki przyłączenia są ważne 2 lata od daty ich doręczenia,
 - 14.2 realizacja inwestycji związanych z przyłączaniem obiektu Wnioskodawcy będzie dokonywana na zasadach określonych w umowie o przyłączenie do sieci dystrybucyjnej. Realizacja warunków przyłączenia (w tym rozpoczęcie prac projektowych) wymaga podpisania w okresie ważności warunków przyłączenia umowy o przyłączenie.
- 15 Uwagi dodatkowe:

15.1 PGE Dystrybucja S.A. zastrzega sobie prawo zmiany zakresu rzeczowego prac, wynikających ze zmian stanu sieci i jej konfiguracji lub utrudnień w budowie urządzeń.

15.2 Zmiany wpływające na zwiększenie opłaty za przyłączenie wymagają akceptacji Podmiotu Przyłączanego oraz zmiany umowy o przyłączenie.

Warunki przyłączenia opracował:

Grzegorz Ryścik

Warunki przyłączenia zatwierdził.

Regionalny Energetyczny Pruszków
Wydział Przyłączenia i Rozwoju

Specjalista ds. Przyłączeń
Sławomir Syta

MAPA ZASADNICZA SKALA 1:500

Układ odniesienia: PL-ETRF89, układ wsp. płaskich: PL-2000 strefa 7 (21°), układ wys.: PL-EVRF2007-NH

STAROSTA WARSZAWSKI ZACHODNI

PL.PZGiK.7575

Identyfikator ewidencyjny materiału zasobu

mapa zasadnicza

nazwa materiału zasobu

Z up. STAROSTY

Robert Tokarski

Robert Tokarski
data wydania kopii
materiału zasobu

2021.08.06

data wydania kopii
materiału zasobu

Niniejsza kopia mapy zasadniczej starosty wydruk z baz danych PZGiK. Bez sprawdzenia jej aktualności w terenie nie jest mapą do celów projektowych, o której mowa w art. 3 pkt. 14a ustawy z dnia 7 lipca 1994 roku Prawo budowlane.

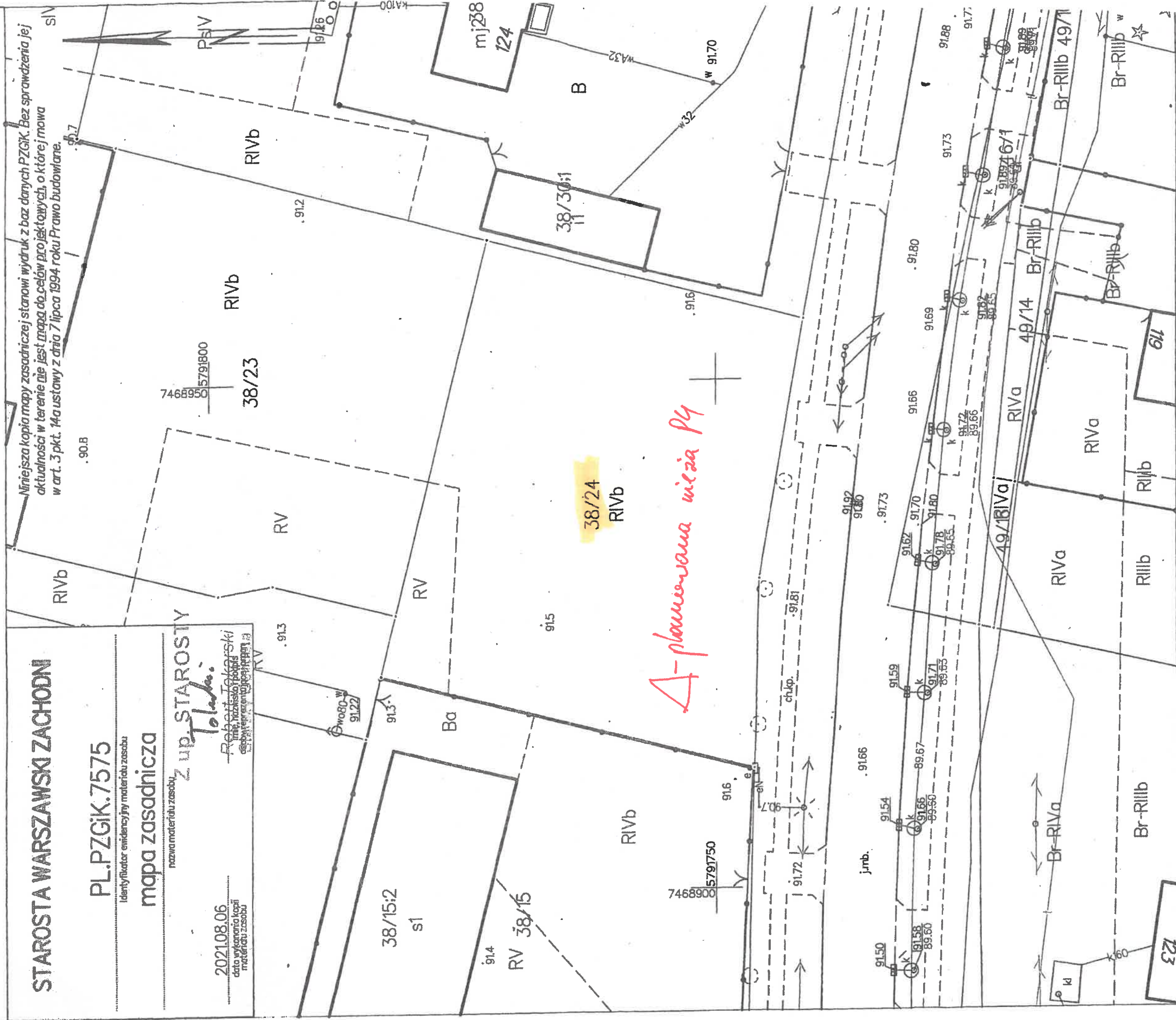

4-planowana wieża P4

Załącznik nr 1 do umowy nr 21-G1/UP/09401 o przyłączenie do sieci.

Gmina Brwinów
Brwinów
ul. Grodziska 12
05-840 Brwinów

**Warunki przyłączenia nr 21-G1/WP/09401 dla Podmiotu V grupy przyłączeniowej
do sieci dystrybucyjnej o napięciu znamionowym 0,4 kV**

Nazwa obiektu przyłączanego do sieci: przepompownia ścieków

Lokalizacja: gmina Brwinów, miejscowość Kanie, ul. Maciejkowa, nr dz. 1030/22; 1030/19; 1032

Na podstawie rozporządzenia Ministra Gospodarki z dnia 04 maja 2007r. w sprawie szczegółowych warunków funkcjonowania systemu elektroenergetycznego (Dz.U. nr 93 z 2007r. poz. 623 z późn. zm.), w odpowiedzi na wniosek z dnia 18-10-2021, określa się następujące warunki przyłączenia:

- 1 Miejsce przyłączenia: **istn. kabel nN. Stacja zasilająca 01-1732 Popówek Azaliowa.**
- 2 Miejsce dostarczania energii elektrycznej stanowiące jednocześnie miejsce rozgraniczenia własności sieci dystrybucyjnej PGE Dystrybucja S.A. i instalacji Podmiotu Przyłączanego: **zaciski na listwie zaciskowej za układem pomiarowo-rozliczeniowym w kierunku instalacji odbiorcy.**
- 3 Moc przyłączeniowa: **7,00 kW – zasilanie podstawowe.**
- 4 Rodzaj przyłącza: **kablowe.**
- 5 Zakres niezbędnych zmian w sieci związanych z przyłączeniem:
 - 5.1 **istniejące złącze kablowe przy dz. nr 1039/2 i 1201 wymienić na nowe typu ZK-2 (4xGTR) + SL-4 istniejący układ pomiarowy oraz wlv należy wprowadzić do projektowanego złącza**
- 6 Wymagania w zakresie budowy instalacji odbiorcy:
 - 6.1 Wykonanie instalacji odbiorczej spełniającej wymogi określone w Rozporządzeniu Ministra Infrastruktury z dnia 12 kwietnia 2002 r. w sprawie warunków technicznych, jakimi powinny odpowiadać budynki i ich usytuowanie (Dz.U. Nr 75, poz.690), z późniejszymi zmianami.
- 7 Miejsce zainstalowania układu pomiarowo-rozliczeniowego: **złącze kablowo-pomiarowe nN w linii ogrodzenia/granicy działki.**
- 8 Wymagania dotyczące układu pomiarowo-rozliczeniowego i systemu pomiarowo-rozliczeniowego:
 - 8.1 zastosować bezpośredni układ pomiarowo-rozliczeniowy na napięciu 0,4 kV z licznikiem 3-fazowym energii elektrycznej zapewniającym jednokierunkowy pomiar energii czynnej,
 - 8.2 układ pomiarowo-rozliczeniowy winien spełniać wymagania techniczne dla układów i systemów pomiarowych w szczególności wymagania dla kategorii C1 określone w „Instrukcji Ruchu i Eksploatacji Sieci Dystrybucyjnej” (IRiESD) obowiązującej w PGE Dystrybucja S.A. oraz „Wytucznych do budowy systemów elektroenergetycznych w PGE Dystrybucja S.A.”.
- 9 Rodzaj i usytuowanie zabezpieczenia głównego:
 - 9.1 **wkładki bezpiecznikowe topikowe o wartości prądu znamionowego 40 [A] proj. ZK-2 (4xGTR) + SL-4,**
 - 9.2 **wyłącznik nadmiarowo-prądowy (przedlicznikowy) o wartości prądu znamionowego 16 [A] proj. szafka pomiarowa**
- 10 Jako system dodatkowej ochrony od porażień przyjąć samoczynne wyłączenie zasilania w czasie określonym w obowiązujących normach. Układ pracy sieci zasilającej 0,4 kV: **TN-C**
- 11 Wymagany stosunek poboru energii biernej do czynnej w miejscu dostarczania nie może być większy niż $\tan \phi = 0,4$.
- 12 Poziom zmienności parametrów technicznych energii elektrycznej w sieci mieści się w granicach przywołanego wyżej Rozporządzenia Ministra Gospodarki.
- 13 Instalacje i urządzenia elektryczne należące do Odbiorcy powinny zapewniać bezpieczeństwo użytkowania, a przede wszystkim ochronę przed porażeniem prądem elektrycznym oraz ochronę przed przepięciami łączeniowymi i atmosferycznymi występującymi w sieci energetycznej, powstaniem pożaru, wybuchem i innymi szkodami. Wszelkie prace powinny wykonać osoby posiadające odpowiednie uprawnienia i kwalifikacje do prowadzenia robót elektrycznych.
- 14 Informacje dodatkowe:
 - 14.1 warunki przyłączenia są ważne 2 lata od daty ich doręczenia,
 - 14.2 realizacja inwestycji związanych z przyłączaniem obiektu Wnioskodawcy będzie dokonywana na zasadach określonych w umowie o przyłączenie do sieci dystrybucyjnej. Realizacja warunków przyłączenia (w tym rozpoczęcie prac projektowych) wymaga podpisania w okresie ważności warunków przyłączenia umowy o przyłączenie.
- 15 Uwagi dodatkowe:



15.1 PGE Dystrybucja S.A. zastrzega sobie prawo zmiany zakresu rzeczowego prac, wynikających ze zmian stanu sieci i jej konfiguracji lub utrudnień w budowie urządzeń.

15.2 Zmiany wpływające na zwiększenie opłaty za przyłączenie wymagają akceptacji Podmiotu Przyłączanego oraz zmiany umowy o przyłączenie.

Warunki przyłączenia opracował:
Marcin Korycki

Warunki przyłączenia zatwierdził.

Rejon Energetyczny Pruszków
Wydział Przyłączania i Rozwoju

Specjalista ds. Przyłączeń
Sławomir Syta

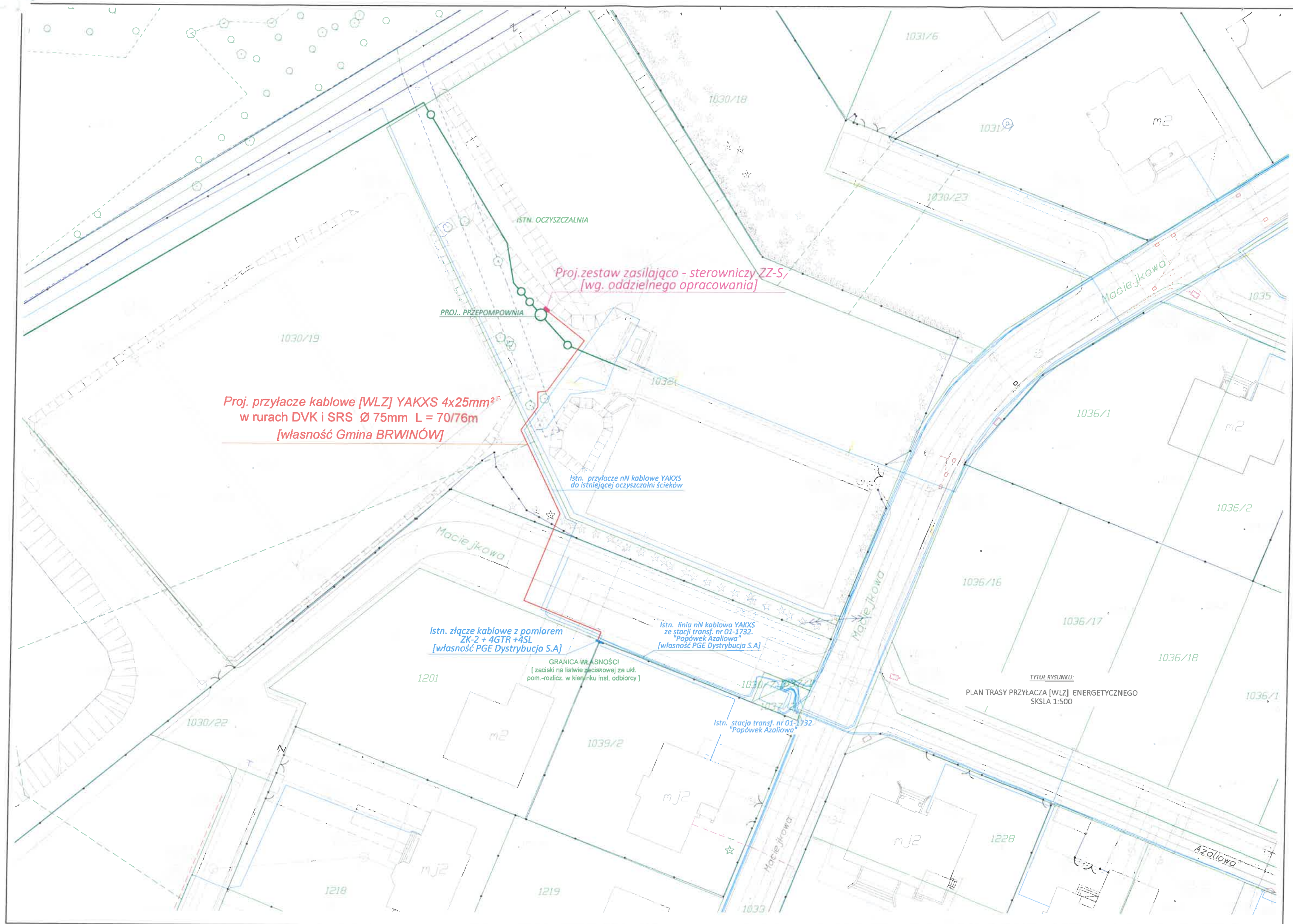

**Warunki przyłączenia nr 21-G1/WP/01100/1 dla Podmiotu V grupy przyłączeniowej
do sieci dystrybucyjnej o napięciu znamionowym 0,4 kV**

Nazwa obiektu przyłączanego do sieci: budynek mieszkalny - plac budowy i zasilanie docelowe
Lokalizacja: gmina Stare Babice, miejscowość Lipków, ul. Jana Skrzetuskiego, nr dz. 628

Na podstawie rozporządzenia Ministra Gospodarki z dnia 04 maja 2007r. w sprawie szczegółowych warunków funkcjonowania systemu elektroenergetycznego (Dz.U. nr 93 z 2007r. poz. 623 z późn. zm.), w odpowiedzi na wniosek z dnia 18-03-2021 oraz pismo z dnia 14-04-2021, zmieniając warunki przyłączenia z dnia 25-03-2021, określa się następujące warunki przyłączenia:

- 1 Miejsce przyłączenia: **kabel nN. Stacja zasilająca 01-1707 Lipków EKO.**
- 2 Miejsce dostarczania energii elektrycznej stanowiące jednocześnie miejsce rozgraniczenia własności sieci dystrybucyjnej PGE Dystrybucja S.A. i instalacji Podmiotu Przyłączanego: **zaciski na listwie zaciskowej za układem pomiarowo-rozliczeniowym w kierunku instalacji odbiorcy.**
- 3 Moc przyłączeniowa: **27,00 kW** – zasilanie podstawowe.
- 4 Rodzaj przyłącza: **kablowe.**
- 5 Zakres niezbędnych zmian w sieci związanych z przyłączeniem:
5.1 **istn. złącze kablowe nr Z 4.6 wymienić na nowe typu ZK-2 (GTR 2) + 2SL.**
- 6 Wymagania w zakresie budowy instalacji odbiorcy:
6.1 Wykonanie instalacji odbiorczej spełniającej wymogi określone w Rozporządzeniu Ministra Infrastruktury z dnia 12 kwietnia 2002 r. w sprawie warunków technicznych, jakimi powinny odpowiadać budynki i ich usytuowanie (Dz.U. Nr 75, poz.690), z późniejszymi zmianami.
- 7 Miejsce zainstalowania układu pomiarowo-rozliczeniowego: **złącze kablowo-pomiarowe nN w linii ogrodzenia/granicy działki.**
- 8 Wymagania dotyczące układu pomiarowo-rozliczeniowego i systemu pomiarowo-rozliczeniowego:
8.1 zastosować bezpośredni układ pomiarowo-rozliczeniowy na napięciu 0,4 kV z licznikiem 3-fazowym energii elektrycznej zapewniającym jednokierunkowy pomiar energii czynnej,
8.2 układ pomiarowo-rozliczeniowy winien spełniać wymagania techniczne dla układów i systemów pomiarowych w szczególności wymagania dla kategorii C1 określone w „Instrukcji Ruchu i Eksploatacji Sieci Dystrybucyjnej” (IRIESD) obowiązującej w PGE Dystrybucja S.A. oraz „Wytycznych do budowy systemów elektroenergetycznych w PGE Dystrybucja S.A.”.
- 9 Rodzaj i usytuowanie zabezpieczenia głównego:
9.1 **wkładki bezpiecznikowe topikowe o wartości prądu znamionowego 80 [A], proj. ZK-2 (GTR 2) + 2SL,**
9.2 **wyłącznik nadmiarowo-prądowy (przedlicznikowy) o wartości prądu znamionowego 50 [A], proj. szafka pomiarowa,**
- 10 Jako system dodatkowej ochrony od porażeń przyjąć samoczynne wyłączenie zasilania w czasie określonym w obowiązujących normach. Układ pracy sieci zasilającej 0,4 kV: **TN-C**
- 11 Wymagany stosunek poboru energii biernej do czynnej w miejscu dostarczania nie może być większy niż $\tan \phi = 0,4$.
- 12 Poziom zmienności parametrów technicznych energii elektrycznej w sieci mieści się w granicach przywołanego wyżej Rozporządzenia Ministra Gospodarki.
- 13 Instalacje i urządzenia elektryczne należące do Odbiorcy powinny zapewniać bezpieczeństwo użytkowania, a przede wszystkim ochronę przed porażeniem prądem elektrycznym oraz ochronę przed przepięciami łączeniowymi i atmosferycznymi występującymi w sieci energetycznej, powstaniem pożaru, wybuchem i innymi szkodami. Wszelkie prace powinny wykonać osoby posiadające odpowiednie uprawnienia i kwalifikacje do prowadzenia robót elektrycznych.
- 14 Informacje dodatkowe:
14.1 warunki przyłączenia są ważne 2 lata od daty ich doręczenia,
14.2 realizacja inwestycji związanych z przyłączaniem obiektu Wnioskodawcy będzie dokonywana na zasadach określonych w umowie o przyłączenie do sieci dystrybucyjnej. Realizacja warunków przyłączenia (w tym rozpoczęcie prac projektowych) wymaga podpisania w okresie ważności warunków przyłączenia umowy o przyłączenie.
- 15 Uwagi dodatkowe:

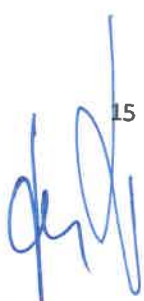

15.1 PGE Dystrybucja S.A. zastrzega sobie prawo zmiany zakresu rzeczowego prac, wynikających ze zmian stanu sieci i jej konfiguracji lub utrudnień w budowie urządzeń.

15.2 Zmiany wpływające na zwiększenie opłaty za przyłączenie wymagają akceptacji Podmiotu Przyłączanego oraz zmiany umowy o przyłączenie.

15.3 Anuluje się warunki przyłączeniowe nr 21-G1/WP/01100

Warunki przyłączenia opracował:
Tomasz Przybyłowski

Warunki przyłączenia zatwierdził.

PGE Dystrybucja S.A.
Oddział Warszawa
Rejon Energetyczny Pruszków
Wydział Przyłączania i Rozwoju
Kierownik
Artur Wieliński

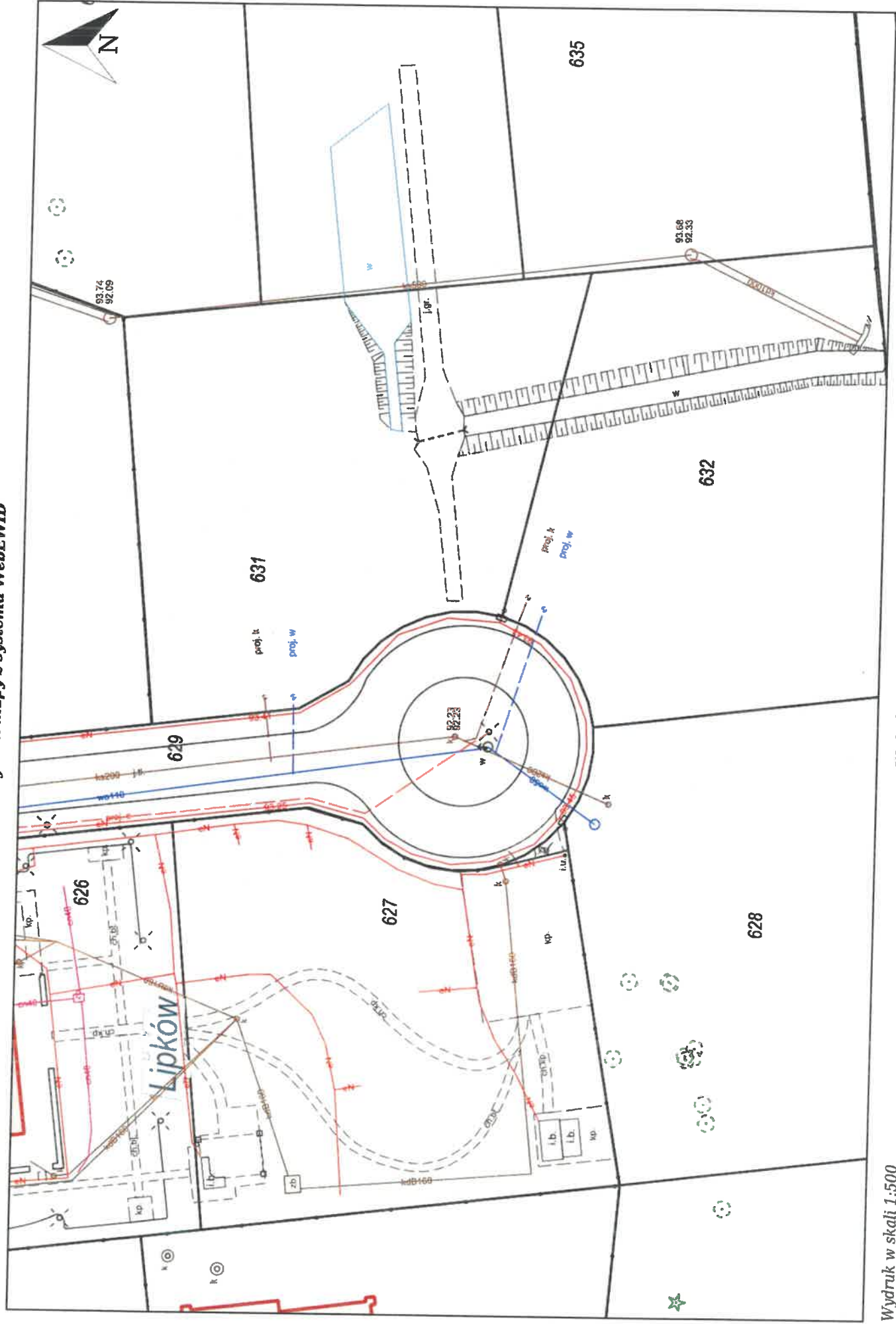

Wydruk z systemu WebEWID

Informacje nie są dokumentami w postępowaniach administracyjnych i innych. Materiały zawierające informacje z powiatowego zasobu geodezyjnego i kartograficznego (w tym dane z operatu ewidencji gruntów i budynków Starostwa Powiatu Warszawskiego Zachodniego) należy zamawiać w Wydziale Geodezji. Dokumenty zawierające inne informacje przetwarzane w Wewnętrznym Portalu Mapowym należy zamawiać w wydziałach merytorycznych, odpowiedzialnych za aktualizację tych danych.

Załącznik nr 1 do umowy nr 21-G1/UP/05717 o przyłączenie do sieci.

P4 Sp. z o.o.
Mokotów
ul. Wynalazek 1
02-677 Warszawa

**Warunki przyłączenia nr 21-G1/WP/05717 dla Podmiotu V grupy przyłączeniowej
do sieci dystrybucyjnej o napięciu znamionowym 0,4 kV**

Nazwa obiektu przyłączanego do sieci: stacja bazowa WAR1581D

Lokalizacja: gmina Stare Babice, miejscowość Latchorzew, ul. Warszawska 212, nr dz. 54/4, 54/12

Na podstawie rozporządzenia Ministra Gospodarki z dnia 04 maja 2007r. w sprawie szczegółowych warunków funkcjonowania systemu elektroenergetycznego (Dz.U. nr 93 z 2007r. poz. 623 z późn. zm.), w odpowiedzi na wniosek z dnia 10-08-2021, określa się następujące warunki przyłączenia:

- 1 Miejsce przyłączenia: **istn. kabel nN. Stacja zasilająca 01-0099 Latchorzew 1 Warszawska.**
- 2 Miejsce dostarczania energii elektrycznej stanowiące jednocześnie miejsce rozgraniczenia własności sieci dystrybucyjnej PGE Dystrybucja S.A. i instalacji Podmiotu Przyłączanego: **zaciski na listwie zaciskowej za układem pomiarowo-rozliczeniowym w kierunku instalacji odbiorcy.**
- 3 Moc przyłączeniowa: **14,00 kW** – zasilanie podstawowe.
- 4 Rodzaj przyłącza: **kablowe.**
- 5 Zakres niezbędnych zmian w sieci związanych z przyłączeniem:
5.1 **istn. złącze kablowe ZK-1 + SL nr 01z01960 wymienić na ZK-1 + 2SL; istn. włącznik do proj. ZK-1 + 2SL.**
- 6 Wymagania w zakresie budowy instalacji odbiorcy:
6.1 Wykonanie instalacji odbiorczej spełniającej wymogi określone w Rozporządzeniu Ministra Infrastruktury z dnia 12 kwietnia 2002 r. w sprawie warunków technicznych, jakimi powinny odpowiadać budynki i ich usytuowanie (Dz.U. Nr 75, poz.690), z późniejszymi zmianami.
- 7 Miejsce zainstalowania układu pomiarowo-rozliczeniowego: **szafka pomiarowa nad złączem kablowym w ulicy przy ogrodzeniu.**
- 8 Wymagania dotyczące układu pomiarowo-rozliczeniowego i systemu pomiarowo-rozliczeniowego:
8.1 zastosować bezpośredni układ pomiarowo-rozliczeniowy na napięciu 0,4 kV z licznikiem 3-fazowym energii elektrycznej zapewniającym jednokierunkowy pomiar energii czynnej,
8.2 układ pomiarowo-rozliczeniowy winien spełniać wymagania techniczne dla układów i systemów pomiarowych w szczególności wymagania dla kategorii C1 określone w „Instrukcji Ruchu i Eksploatacji Sieci Dystrybucyjnej” (IRIESD) obowiązującej w PGE Dystrybucja S.A. oraz „Wytycznych do budowy systemów elektroenergetycznych w PGE Dystrybucja S.A.”.
- 9 Rodzaj i usytuowanie zabezpieczenia głównego:
9.1 **wkładki bezpiecznikowe topikowe o wartości prądu znamionowego 40 [A] proj. złącze ZK-1 + 2SL,**
9.2 **wyłącznik nadmiarowo-prądowy (przedlicznikowy) o wartości prądu znamionowego 25 [A] proj. szafka pomiarowa,**
- 10 Jako system dodatkowej ochrony od porażeń przyjąć samoczynne wyłączanie zasilania w czasie określonym w obowiązujących normach. Układ pracy sieci zasilającej 0,4 kV: **TN-C**
- 11 Wymagany stosunek poboru energii biernej do czynnej w miejscu dostarczania nie może być większy niż $\tan \phi = 0,4$.
- 12 Poziom zmienności parametrów technicznych energii elektrycznej w sieci mieści się w granicach przywołanego wyżej Rozporządzenia Ministra Gospodarki.
- 13 Instalacje i urządzenia elektryczne należące do Odbiorcy powinny zapewniać bezpieczeństwo użytkowania, a przede wszystkim ochronę przed porażeniem prądem elektrycznym oraz ochronę przed przepięciami łączeniowymi i atmosferycznymi występującymi w sieci energetycznej, powstaniem pożaru, wybuchem i innymi szkodami. Wszelkie prace powinny wykonać osoby posiadające odpowiednie uprawnienia i kwalifikacje do prowadzenia robót elektrycznych.
- 14 Informacje dodatkowe:
14.1 warunki przyłączenia są ważne 2 lata od daty ich doręczenia,
14.2 realizacja inwestycji związanych z przyłączaniem obiektu Wnioskodawcy będzie dokonywana na zasadach określonych w umowie o przyłączenie do sieci dystrybucyjnej. Realizacja warunków przyłączenia (w tym rozpoczęcie prac projektowych) wymaga podpisania w okresie ważności warunków przyłączenia umowy o przyłączenie.
- 15 Uwagi dodatkowe:



15.1 PGE Dystrybucja S.A. zastrzega sobie prawo zmiany zakresu rzeczowego prac, wynikających ze zmian stanu sieci i jej konfiguracji lub utrudnień w budowie urządzeń.

15.2 Zmiany wpływające na zwiększenie opłaty za przyłączenie wymagają akceptacji Podmiotu Przyłączanego oraz zmiany umowy o przyłączenie.

Warunki przyłączenia opracował:

Grzegorz Ryścik

Warunki przyłączenia zatwierdził.

PGE Dystrybucja S.A.
Oddział Warszawa
Rejon Energetyczny Pruszków
Wydział Przyłączania i Rozwoju
Kierownik
Artur Wieliński

21/05/17



Załącznik nr 1 do umowy nr 21-G1/UP/07043 o przyłączenie do sieci.

Limak Sp. z o.o Sp. k
Bemowo
ul. Stanisława Konarskiego 1 lok 023
01-355 Warszawa

**Warunki przyłączenia nr 21-G1/WP/07043 dla Podmiotu V grupy przyłączeniowej
do sieci dystrybucyjnej o napięciu znamionowym 0,4 kV**

Nazwa obiektu przyłączanego do sieci: 2 x plac budowy, 2 x budynek mieszkalny dwulokalowy
Lokalizacja: gmina Stare Babice, miejscowość Stare Babice, ul. Warszawska, nr dz. 356/1

Na podstawie rozporządzenia Ministra Gospodarki z dnia 04 maja 2007r. w sprawie szczegółowych warunków funkcjonowania systemu elektroenergetycznego (Dz.U. nr 93 z 2007r. poz. 623 z późn. zm.), w odpowiedzi na wniosek z dnia 24-09-2021, określa się następujące warunki przyłączenia:

- 1 Miejsce przyłączenia: **istn. kabel nN. Stacja zasilająca 01-0260 Wojcieszyn 1.**
- 2 Miejsce dostarczania energii elektrycznej stanowiące jednocześnie miejsce rozgraniczenia własności sieci dystrybucyjnej PGE Dystrybucja S.A. i instalacji Podmiotu Przyłączanego: **zaciski na listwie zaciskowej za układem pomiarowo-rozliczeniowym w kierunku instalacji odbiorcy.**
- 3 Moc przyłączeniowa: **2 x 11,00 kW – zasilanie podstawowe.**
- 4 Rodzaj przyłącza: **kablowe.**
- 5 Zakres niezbędnych zmian w sieci związanych z przyłączeniem:
5.1 **istniejące złącze kablowe przy dz. nr 356/1 wymienić na nowe typu ZK-1 + SL-4; istniejący układ pomiarowy oraz wlv należy wprowadzić do projektowanego złącza**
- 6 Wymagania w zakresie budowy instalacji odbiorcy:
6.1 Wykonanie instalacji odbiorczej spełniającej wymogi określone w Rozporządzeniu Ministra Infrastruktury z dnia 12 kwietnia 2002 r. w sprawie warunków technicznych, jakimi powinny odpowiadać budynki i ich usytuowanie (Dz.U. Nr 75, poz.690), z późniejszymi zmianami.
- 7 Miejsce zainstalowania układu pomiarowo-rozliczeniowego: **złącze kablowo-pomiarowe nN w linii ogrodzenia/granicy działki.**
- 8 Wymagania dotyczące układu pomiarowo-rozliczeniowego i systemu pomiarowo-rozliczeniowego:
8.1 zastosować bezpośredni układ pomiarowo-rozliczeniowy na napięciu 0,4 kV z licznikiem 3-fazowym energii elektrycznej zapewniającym jednokierunkowy pomiar energii czynnej,
8.2 układ pomiarowo-rozliczeniowy winien spełniać wymagania techniczne dla układów i systemów pomiarowych w szczególności wymagania dla kategorii C1 określone w „Instrukcji Ruchu i Eksploatacji Sieci Dystrybucyjnej” (IRIESD) obowiązującej w PGE Dystrybucja S.A. oraz „Wytucznych do budowy systemów elektroenergetycznych w PGE Dystrybucja S.A.”.
- 9 Rodzaj i usytuowanie zabezpieczenia głównego:
9.1 **wkładki bezpiecznikowe topikowe o wartości prądu znamionowego 2 x 40 [A] proj. ZK-1 + SL-4,**
9.2 **wyłącznik nadmiarowo-prądowy (przedlicznikowy) o wartości prądu znamionowego 2 x 20 [A] proj. szafki pomiarowe**
- 10 Jako system dodatkowej ochrony od porażeń przyjąć samoczynne wyłączenie zasilania w czasie określonym w obowiązujących normach. Układ pracy sieci zasilającej 0,4 kV: **TN-C**
- 11 Wymagany stosunek poboru energii biernej do czynnej w miejscu dostarczania nie może być większy niż $\tan \phi = 0,4$.
- 12 Poziom zmienności parametrów technicznych energii elektrycznej w sieci mieści się w granicach przywołanego wyżej Rozporządzenia Ministra Gospodarki.
- 13 Instalacje i urządzenia elektryczne należące do Odbiorcy powinny zapewniać bezpieczeństwo użytkowania, a przede wszystkim ochronę przed porażeniem prądem elektrycznym oraz ochronę przed przepięciami łączeniowymi i atmosferycznymi występującymi w sieci energetycznej, powstaniem pożaru, wybuchem i innymi szkodami. Wszelkie prace powinny wykonać osoby posiadające odpowiednie uprawnienia i kwalifikacje do prowadzenia robót elektrycznych.
- 14 Informacje dodatkowe:
14.1 warunki przyłączenia są ważne 2 lata od daty ich doręczenia,
14.2 realizacja inwestycji związanych z przyłączaniem obiektu Wnioskodawcy będzie dokonywana na zasadach określonych w umowie o przyłączenie do sieci dystrybucyjnej. Realizacja warunków przyłączenia (w tym rozpoczęcie prac projektowych) wymaga podpisania w okresie ważności warunków przyłączenia umowy o przyłączenie.
- 15 Uwagi dodatkowe:



15.1 PGE Dystrybucja S.A. zastrzega sobie prawo zmiany zakresu rzeczowego prac, wynikających ze zmian stanu sieci i jej konfiguracji lub utrudnień w budowie urządzeń.

15.2 Zmiany wpływające na zwiększenie opłaty za przyłączenie wymagają akceptacji Podmiotu Przyłączanego oraz zmiany umowy o przyłączenie.

Warunki przyłączenia opracował:
Marcin Korycki

Warunki przyłączenia zatwierdził.

Rejon Energetyczny Pruszków
Wydział Przyłączania i Rozwoju

Specjalista ds. Przyłączeń
Sławomir Syta

21/07043

Poświadczam, że niniejszy dokument został opracowany w wyniku prac geodezyjnych i kartograficznych, których rezultaty zawiera operat techniczny pozytywnie zweryfikowany. Jednocześnie informuje, że jestem świadomy odpowiedzialności karnej za złożenie fałszywego oświadczenia.

Identyfikator zgłoszenia prac geodezyjnych	OD.6640.1.3453.2021
Organ służby geodezyjnej, który otrzymał zgłoszenie	Starosta Warszawski Zachodni
Wykonawca prac geodezyjnych	PUH GEO-CAD Mariusz Wojtkowski
Nr i data sporządzenia dokumentu zawierającego wynik pozytywnej weryfikacji	OD.6640.1.3453.2021_3692 z dnia 24.06.2021r
Imię i nazwisko oraz numer uprawnień zawodowych kierownika prac	Witold Paszkowski Nr uprawnień 20266

Geodeta Uprawniony
w Punkcie
mgr inż. Witold Paszkowski
numer uprawnień 20266

GE-CAD

PRZEDSIĘBIORSTWO USŁUGOWO-HANDLOWE
mgr inż. Mariusz Wojtkowski
02-495 Warszawa, ul. Tomcia Palucha 2A/3
tel. 604 316 548, 698 260 783
e-mail: geo-cad@wp.pl

MAPA DO CELÓW PROJEKTOWYCH

ul. WARSZAWSKA 553, dz.ew.nr 356/1

Oznaczenie kancelaryjne zgłoszenia pracy geodezyjnej	OD.6640.1.3453.2021
Nazwa miejscowości	WOJCIESZYN
Jednostka ewidencyjna	identyfikator 143207_2
	nazwa STARE BABICE
Obręb ewidencyjny	identyfikator 143207_2.0027
	nazwa WOJCIESZYN
Skala mapy	1:500
Nazwa układu współrzędnych	prostokątnych płaskich PUWG 2000
	wysokościowych PL-EVRF200-NH
Data opracowania mapy	14.06.2021

Poświadczam się zgodność treści mapy do celów projektowych z treścią mapy zasadniczej zaktualizowanej w ramach niniejszego zgłoszenia pracy.

Nie wyklucza się istnienia w terenie innych, nie wykazanych na niniejszej mapie urządzeń podziemnych, które nie były zgłoszone do inwentaryzacji, lub o których brak jest informacji w instytucjach branżowych.

Mapę niniejszą opracował w firmie PUH GEO-CAD M. Wojtkowski geodeta uprawniony mgr inż. Witold Paszkowski, uprawnienia zawodowe nr 20266.

Wykaz oznaczeń

Oznaczenie granic obszaru, który był przedmiotem aktualizacji	kolor szary
Oznaczenie i informacje o służebnościach gruntowych mających wpływ na zagospodarowanie gruntów zlokalizowanych w granicach projektowanej inwestycji	oznaczono służebność szer 5,0m
Oznaczenie i symbol konturu użytku gruntowego, który nie jest ujawniony w bazie danych EGiB	ujawniono użytek Bi na dz.356/1
Inne dodatkowe obiekty nie objęte katalogiem obiektów baz danych	brak

Geodeta Uprawniony
w Punkcie
mgr inż. Witold Paszkowski
numer uprawnień 20266

podpis geodety uprawnionego

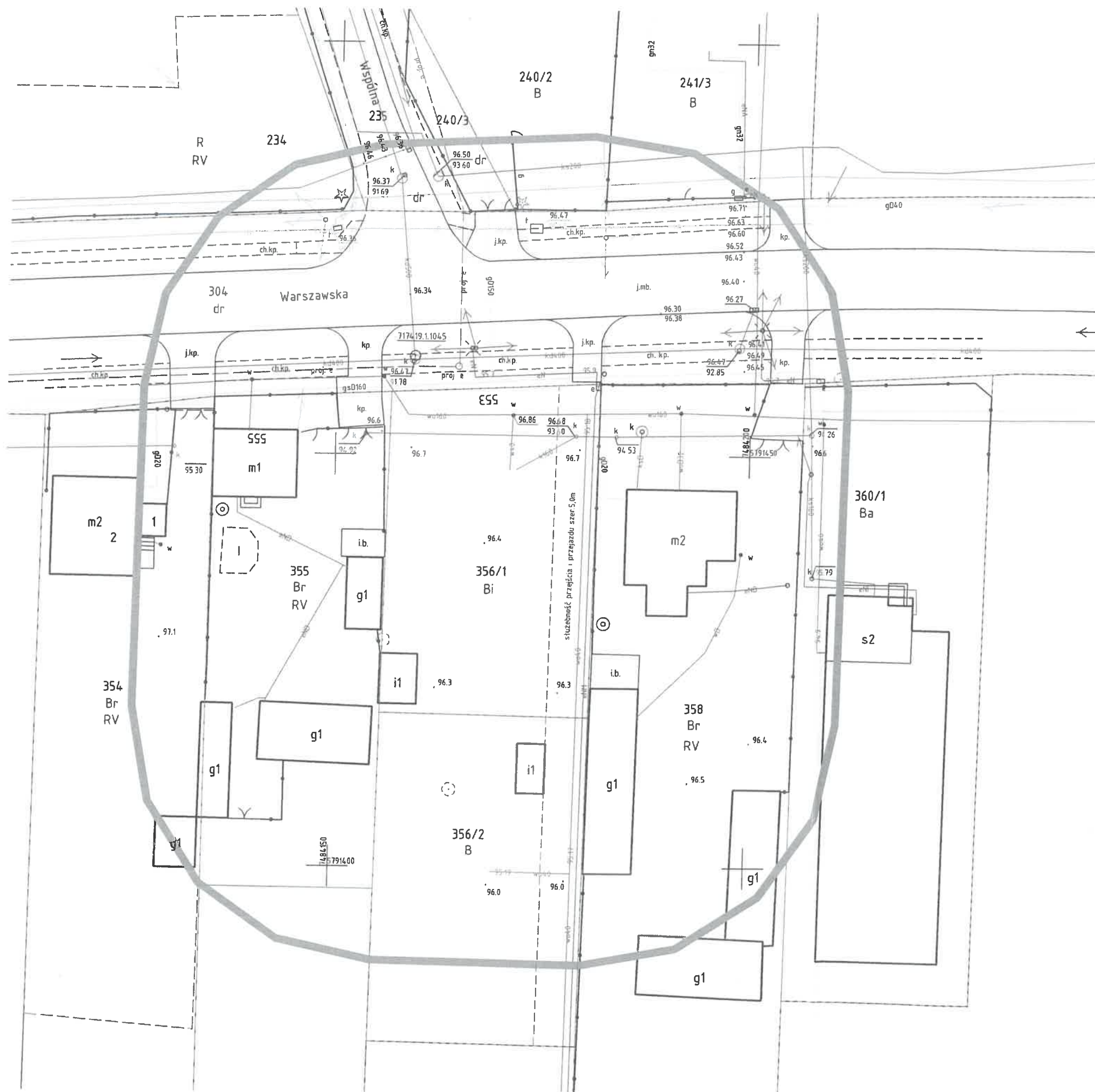

**Warunki przyłączenia nr 21-G1/WP/06358 dla Podmiotu V grupy przyłączeniowej
do sieci dystrybucyjnej o napięciu znamionowym 0,4 kV**

Nazwa obiektu przyłączanego do sieci: Budynek mieszkalny - Zasilanie docelowe

Lokalizacja: gmina Stare Babice, miejscowość Lipków, ul. Jana Skrzetuskiego, nr dz. 579

ok m 25

Na podstawie rozporządzenia Ministra Gospodarki z dnia 04 maja 2007r. w sprawie szczegółowych warunków funkcjonowania systemu elektroenergetycznego (Dz.U. nr 93 z 2007r. poz. 623 z późn. zm.), w odpowiedzi na wniosek z dnia 06-09-2021, określa się następujące warunki przyłączenia:

- 1 Miejsce przyłączenia: **kabel nN. Stacja zasilająca 01-1707 Lipków EKO.**
- 2 Miejsce dostarczania energii elektrycznej stanowiące jednocześnie miejsce rozgraniczenia własności sieci dystrybucyjnej PGE Dystrybucja S.A. i instalacji Podmiotu Przyłączanego: **zaciski na listwie zaciskowej za układem pomiarowo-rozliczeniowym w kierunku instalacji odbiorcy.**
- 3 Moc przyłączeniowa: **14,00 kW** – zasilanie podstawowe.
- 4 Rodzaj przyłącza: **kablowe.**
- 5 Zakres niezbędnych zmian w sieci związanych z przyłączeniem:
 - 5.1 **istn. złącze kablowe na granicy działek 579 i 563 wymienić na nowe typu ZK-2 (GTR 2) + 2SL.**
- 6 Wymagania w zakresie budowy instalacji odbiorcy:
 - 6.1 Wykonanie instalacji odbiorczej spełniającej wymogi określone w Rozporządzeniu Ministra Infrastruktury z dnia 12 kwietnia 2002 r. w sprawie warunków technicznych, jakimi powinny odpowiadać budynki i ich usytuowanie (Dz.U. Nr 75, poz.690), z późniejszymi zmianami.
- 7 Miejsce zainstalowania układu pomiarowo-rozliczeniowego: **złącze kablowo-pomiarowe nN w linii ogrodzenia/granicy działki.**
- 8 Wymagania dotyczące układu pomiarowo-rozliczeniowego i systemu pomiarowo-rozliczeniowego:
 - 8.1 zastosować bezpośredni układ pomiarowo-rozliczeniowy na napięciu 0,4 kV z licznikiem 3-fazowym energii elektrycznej zapewniającym jednokierunkowy pomiar energii czynnej,
 - 8.2 układ pomiarowo-rozliczeniowy winien spełniać wymagania techniczne dla układów i systemów pomiarowych w szczególności wymagania dla kategorii C1 określone w „Instrukcji Ruchu i Eksploatacji Sieci Dystrybucyjnej” (IRiESD) obowiązującej w PGE Dystrybucja S.A. oraz „Wytucznych do budowy systemów elektroenergetycznych w PGE Dystrybucja S.A.”.
- 9 Rodzaj i usytuowanie zabezpieczenia głównego:
 - 9.1 **wkładki bezpiecznikowe topikowe o wartości prądu znamionowego 40 [A], proj. ZK-2 (GTR 2) + 2SL,**
 - 9.2 **wyłącznik nadmiarowo-prądowy (przedlicznikowy) o wartości prądu znamionowego 25 [A], proj. szafka pomiarowa,**
- 10 Jako system dodatkowej ochrony od porażeń przyjąć samoczynne wyłączanie zasilania w czasie określonym w obowiązujących normach. Układ pracy sieci zasilającej 0,4 kV: **TN-C**
- 11 Wymagany stosunek poboru energii biernej do czynnej w miejscu dostarczania nie może być większy niż $\tan \phi = 0,4$.
- 12 Poziom zmienności parametrów technicznych energii elektrycznej w sieci mieści się w granicach przywołanego wyżej Rozporządzenia Ministra Gospodarki.
- 13 Instalacje i urządzenia elektryczne należące do Odbiorcy powinny zapewniać bezpieczeństwo użytkowania, a przede wszystkim ochronę przed porażeniem prądem elektrycznym oraz ochronę przed przepięciami łączeniowymi i atmosferycznymi występującymi w sieci energetycznej, powstaniem pożaru, wybuchem i innymi szkodami. Wszelkie prace powinny wykonać osoby posiadające odpowiednie uprawnienia i kwalifikacje do prowadzenia robót elektrycznych.
- 14 Informacje dodatkowe:
 - 14.1 warunki przyłączenia są ważne 2 lata od daty ich doręczenia,
 - 14.2 realizacja inwestycji związanych z przyłączaniem obiektu Wnioskodawcy będzie dokonywana na zasadach określonych w umowie o przyłączenie do sieci dystrybucyjnej. Realizacja warunków przyłączenia (w tym rozpoczęcie prac projektowych) wymaga podpisania w okresie ważności warunków przyłączenia umowy o przyłączenie.
- 15 Uwagi dodatkowe:

15.1 PGE Dystrybucja S.A. zastrzega sobie prawo zmiany zakresu rzeczowego prac, wynikających ze zmian stanu sieci i jej konfiguracji lub utrudnień w budowie urządzeń.

15.2 Zmiany wpływające na zwiększenie opłaty za przyłączenie wymagają akceptacji Podmiotu Przyłączanego oraz zmiany umowy o przyłączenie.

15.3 **Prace wykonawcze należy skoordynować z warunkami przyłączenia 21-G1/S/06454.**

Warunki przyłączenia opracował:

Grzegorz Ryścik

Warunki przyłączenia zatwierdził.

Rejon Energetyczny Pruszków
Wydział Przyłączania i Rozwoju

Specjalista ds. Przyłączeń
Sławomir Syta

**Warunki przyłączenia nr 21-G1/WP/06454 dla Podmiotu V grupy przyłączeniowej
do sieci dystrybucyjnej o napięciu znamionowym 0,4 kV**

Nazwa obiektu przyłączanego do sieci: plac budowy, budynek mieszkalny

Lokalizacja: gmina Stare Babice, miejscowość Lipków, ul. Jana Skrzetuskiego, nr dz. 563

Na podstawie rozporządzenia Ministra Gospodarki z dnia 04 maja 2007r. w sprawie szczegółowych warunków funkcjonowania systemu elektroenergetycznego (Dz.U. nr 93 z 2007r. poz. 623 z późn. zm.), w odpowiedzi na wniosek z dnia 08-09-2021, określa się następujące warunki przyłączenia:

- 1 Miejsce przyłączenia: **kabel nN. Stacja zasilająca 01-1707 Lipków EKO.**
- 2 Miejsce dostarczania energii elektrycznej stanowiące jednocześnie miejsce rozgraniczenia własności sieci dystrybucyjnej PGE Dystrybucja S.A. i instalacji Podmiotu Przyłączanego: **zaciski na listwie zaciskowej za układem pomiarowo-rozliczeniowym w kierunku instalacji odbiorcy.**
- 3 Moc przyłączeniowa: **14,00 kW** – zasilanie podstawowe.
- 4 Rodzaj przyłącza: **kablowe.**
- 5 Zakres niezbędnych zmian w sieci związanych z przyłączeniem:
 - 5.1 **istn. złącze kablowe na granicy działek 579 i 563 wymienić na nowe typu ZK-2 (GTR 2) + 2SL.**
- 6 Wymagania w zakresie budowy instalacji odbiorcy:
 - 6.1 Wykonanie instalacji odbiorczej spełniającej wymogi określone w Rozporządzeniu Ministra Infrastruktury z dnia 12 kwietnia 2002 r. w sprawie warunków technicznych, jakimi powinny odpowiadać budynki i ich usytuowanie (Dz.U. Nr 75, poz.690), z późniejszymi zmianami.
- 7 Miejsce zainstalowania układu pomiarowo-rozliczeniowego: **złącze kablowo-pomiarowe nN w linii ogrodenia/granicy działki.**
- 8 Wymagania dotyczące układu pomiarowo-rozliczeniowego i systemu pomiarowo-rozliczeniowego:
 - 8.1 zastosować bezpośredni układ pomiarowo-rozliczeniowy na napięciu 0,4 kV z licznikiem 3-fazowym energii elektrycznej zapewniającym jednokierunkowy pomiar energii czynnej,
 - 8.2 układ pomiarowo-rozliczeniowy winien spełniać wymagania techniczne dla układów i systemów pomiarowych w szczególności wymagania dla kategorii C1 określone w „Instrukcji Ruchu i Eksploatacji Sieci Dystrybucyjnej” (IRIESD) obowiązującej w PGE Dystrybucja S.A. oraz „Wytycznych do budowy systemów elektroenergetycznych w PGE Dystrybucja S.A.”.
- 9 Rodzaj i usytuowanie zabezpieczenia głównego:
 - 9.1 **wkładki bezpiecznikowe topikowe o wartości prądu znamionowego 40 [A], proj. ZK-2 (GTR 2) + 2SL,**
 - 9.2 **wyłącznik nadmiarowo-prądowy (przedlicznikowy) o wartości prądu znamionowego 25 [A], proj. szafka pomiarowa,**
- 10 Jako system dodatkowej ochrony od porażeń przyjąć samoczynne wyłączanie zasilania w czasie określonym w obowiązujących normach. Układ pracy sieci zasilającej 0,4 kV: **TN-C**
- 11 Wymagany stosunek poboru energii biernej do czynnej w miejscu dostarczania nie może być większy niż $\tan \phi = 0,4$.
- 12 Poziom zmienności parametrów technicznych energii elektrycznej w sieci mieści się w granicach przywołanego wyżej Rozporządzenia Ministra Gospodarki.
- 13 Instalacje i urządzenia elektryczne należące do Odbiorcy powinny zapewniać bezpieczeństwo użytkowania, a przede wszystkim ochronę przed porażeniem prądem elektrycznym oraz ochronę przed przepięciami łączeniowymi i atmosferycznymi występującymi w sieci energetycznej, powstaniem pożaru, wybuchem i innymi szkodami. Wszelkie prace powinny wykonać osoby posiadające odpowiednie uprawnienia i kwalifikacje do prowadzenia robót elektrycznych.
- 14 Informacje dodatkowe:
 - 14.1 warunki przyłączenia są ważne 2 lata od daty ich doręczenia,
 - 14.2 realizacja inwestycji związanych z przyłączaniem obiektu Wnioskodawcy będzie dokonywana na zasadach określonych w umowie o przyłączenie do sieci dystrybucyjnej. Realizacja warunków przyłączenia (w tym rozpoczęcie prac projektowych) wymaga podpisania w okresie ważności warunków przyłączenia umowy o przyłączenie.
- 15 Uwagi dodatkowe:

15.1 PGE Dystrybucja S.A. zastrzega sobie prawo zmiany zakresu rzeczowego prac, wynikających ze zmian stanu sieci i jej konfiguracji lub utrudnień w budowie urządzeń.

15.2 Zmiany wpływające na zwiększenie opłaty za przyłączenie wymagają akceptacji Podmiotu Przyłączanego oraz zmiany umowy o przyłączenie.

15.3 **Prace wykonawcze należy skoordynować z warunkami przyłączenia 21-G1/WP/06358.**

Warunki przyłączenia opracował:

Grzegorz Ryścik

Warunki przyłączenia zatwierdził.

Rejon Energetyczny Pruszków
Wydział Przyłączenia i Rozwoju

Specjalista ds. Przyłączeń
Sławomir Syta

**Warunki przyłączenia nr 22-G1/WP/00066 dla Podmiotu V grupy przyłączeniowej
do sieci dystrybucyjnej o napięciu znamionowym 0,4 kV**

Nazwa obiektu przyłączanego do sieci: plac budowy, budynek mieszkalny jednorodzinny
Lokalizacja: gmina Stare Babice, miejscowość Lipków, ul. Jana Skrzetuskiego, nr dz. 583

Na podstawie rozporządzenia Ministra Gospodarki z dnia 04 maja 2007r. w sprawie szczegółowych warunków funkcjonowania systemu elektroenergetycznego (Dz.U. nr 93 z 2007r. poz. 623 z późn. zm.), w odpowiedzi na wniosek z dnia 05-01-2022, określa się następujące warunki przyłączenia:

- 1 Miejsce przyłączenia: **kabel nN. Stacja zasilająca 01-1707 Lipków EKO.**
- 2 Miejsce dostarczania energii elektrycznej stanowiące jednocześnie miejsce rozgraniczenia własności sieci dystrybucyjnej PGE Dystrybucja S.A. i instalacji Podmiotu Przyłączanego: **zaciski na listwie zaciskowej za układem pomiarowo-rozliczeniowym w kierunku instalacji odbiorcy.**
- 3 Moc przyłączeniowa: **20,00 kW** – zasilanie podstawowe.
- 4 Rodzaj przyłącza: **kablowe.**
- 5 Zakres niezbędnych zmian w sieci związanych z przyłączeniem:
 - 5.1 **istn. złącze kablowe na granicy działek 566 i 583 wymienić na nowe typu ZK-2 (GTR 2) + 2SL.**
- 6 Wymagania w zakresie budowy instalacji odbiorcy:
 - 6.1 Wykonanie instalacji odbiorczej spełniającej wymogi określone w Rozporządzeniu Ministra Infrastruktury z dnia 12 kwietnia 2002 r. w sprawie warunków technicznych, jakimi powinny odpowiadać budynki i ich usytuowanie (Dz.U. Nr 75, poz.690), z późniejszymi zmianami.
- 7 Miejsce zainstalowania układu pomiarowo-rozliczeniowego: **złącze kablowo-pomiarowe nN w linii ogrodzenia/granicy działki.**
- 8 Wymagania dotyczące układu pomiarowo-rozliczeniowego i systemu pomiarowo-rozliczeniowego:
 - 8.1 zastosować bezpośredni układ pomiarowo-rozliczeniowy na napięciu 0,4 kV z licznikiem 3-fazowym energii elektrycznej zapewniającym jednokierunkowy pomiar energii czynnej,
 - 8.2 układ pomiarowo-rozliczeniowy winien spełniać wymagania techniczne dla układów i systemów pomiarowych w szczególności wymagania dla kategorii C1 określone w „Instrukcji Ruchu i Eksploatacji Sieci Dystrybucyjnej” (IRIESD) obowiązującej w PGE Dystrybucja S.A. oraz „Wytucznych do budowy systemów elektroenergetycznych w PGE Dystrybucja S.A.”.
- 9 Rodzaj i usytuowanie zabezpieczenia głównego:
 - 9.1 **wkładki bezpiecznikowe topikowe o wartości prądu znamionowego 50 [A], proj. ZK-2 (GTR 2) + 2SL,**
 - 9.2 **wyłącznik nadmiarowo-prądowy (przedlicznikowy) o wartości prądu znamionowego 32 [A], proj. szafka pomiarowa,**
- 10 Jako system dodatkowej ochrony od porażeń przyjąć samoczynne wyłączenie zasilania w czasie określonym w obowiązujących normach. Układ pracy sieci zasilającej 0,4 kV: **TN-C**
- 11 Wymagany stosunek poboru energii biernej do czynnej w miejscu dostarczania nie może być większy niż $\tan \phi = 0,4$.
- 12 Poziom zmienności parametrów technicznych energii elektrycznej w sieci mieści się w granicach przywołanego wyżej Rozporządzenia Ministra Gospodarki.
- 13 Instalacje i urządzenia elektryczne należące do Odbiorcy powinny zapewniać bezpieczeństwo użytkowania, a przede wszystkim ochronę przed porażeniem prądem elektrycznym oraz ochronę przed przepięciami łączeniowymi i atmosferycznymi występującymi w sieci energetycznej, powstaniem pożaru, wybuchem i innymi szkodami. Wszelkie prace powinny wykonać osoby posiadające odpowiednie uprawnienia i kwalifikacje do prowadzenia robót elektrycznych.
- 14 Informacje dodatkowe:
 - 14.1 warunki przyłączenia są ważne 2 lata od daty ich doręczenia,
 - 14.2 realizacja inwestycji związanych z przyłączaniem obiektu Wnioskodawcy będzie dokonywana na zasadach określonych w umowie o przyłączenie do sieci dystrybucyjnej. Realizacja warunków przyłączenia (w tym rozpoczęcie prac projektowych) wymaga podpisania w okresie ważności warunków przyłączenia umowy o przyłączenie.
- 15 Uwagi dodatkowe:



15.1 PGE Dystrybucja S.A. zastrzega sobie prawo zmiany zakresu rzeczowego prac, wynikających ze zmian stanu sieci i jej konfiguracji lub utrudnień w budowie urządzeń.

15.2 Zmiany wpływające na zwiększenie opłaty za przyłączenie wymagają akceptacji Podmiotu Przyłączanego oraz zmiany umowy o przyłączenie.

Warunki przyłączenia opracował:
Marcin Korycki

Warunki przyłączenia zatwierdził.

Rejon Energetyczny Pruszków
Wydział Przyłączania i Rozwoju

Specjalista ds. Przyłączeń
Sławomir Syta

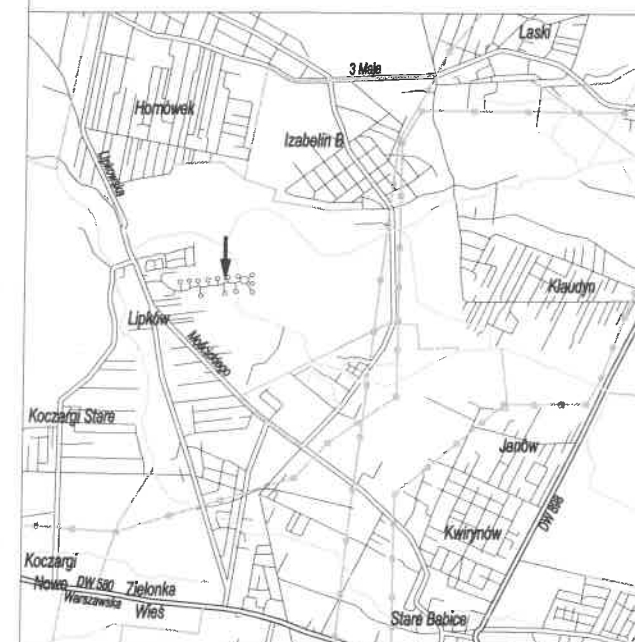

1. PROJEKTOWANY BUDYNEK MIESZKALNY
2. PROJEKTOWANY WJAZD NA DZIAŁKĘ WG ODREBNEGO OPRACOWANIA I PROCEDURY
3. PROJEKTOWANE MIEJSCE GROMADZENIA SEGREGOWANYCH ODPADÓW STAŁYCH
4. ISTNIEJĄCA SKRZYŃKA

△ △ LINIA ZABUDOWY

A B GRANICA DZIAŁKI

↑ WEJŚCIE NA DZIAŁKĘ

↑ WJAZD NA DZIAŁKĘ

△ WEJŚCIE NA POZIOM PARTERU

△ WJAZD DO GARAŻU

□ MIEJSCE POSTOJOWE 2,5x5,0m

□ POWIERZCHNIE UTWARDZONE

— k — PRZYŁĄCZE KANALIZACYJNE WEWNĘTRZNE

— w — PRZYŁĄCZE WODOCIĄGOWE WEWNĘTRZNE

— e — WEWNĘTRZNA ELEKTROENERGETYCZNA LINIA ZASILAJĄCA

DOMO

Dom o jakim marzysz
ul. Radzyńska 230, 03-674 Warszawa

PROJEKT:
**PROJEKT BUDOWLANY
BUDYNKU MIESZKALNEGO JEDNORODZINNEGO**

INWESTOR:
Sylvia i Dariusz Dąbrowscy
ul. Bołkowska 26/28
01-466 Warszawa

ADRES INWESTYCJI:
dz. nr ew. 583, obr. 0017 Lipków
jedn. ew. 143207_2 Stare Babice
pow. warszawski zachodni, woj. mazowiecki

GŁÓWNY PROJEKTANT:
mgr inż. arch. Stanisław Grodzki
UPR. BUD. NR S-24/83 w spec. architektonicznej

OPRACOWANIE
TOMASZ JARZĘBOWSKI

TEMAT RYSUNKU:
PROJEKT ZAGOSPODAROWANIA TERENU

NR RYS.:
A1

DATA:
09-08-2021

STRONA:
7

SKALA:
1:500

MAPA DO CELÓW PROJEKTOWYCH

Oznaczenie kancelaryjne pracy:	OD.6640.1.1646.2021
Miejscowość:	Lipków
Jednostka ewidencyjna:	14.3207_2, Stare Babice
Obręb ewidencyjny:	14.3207_2.0017, Lipków
Skala mapy:	1:500
Nazwa układu współrzędnych:	prostokątnych płaskich: 2000/7 wysokości: PL-EVRF2007-NH
Oznaczenie granic obszaru, który był przedmiotem aktualizacji:	— — — — —
Oznaczenie i informacje o służebnościach gruntowych mających wpływ na zagospodarowanie gruntów zlokalizowanych w granicach projektowanych inwestycji	nie badano
Nie wyklucza się istnienia w terenie innych nie wykazanych na niniejszej mapie urządzeń podziemnych, które nie były zgłoszone do inwentaryzacji	
Data wykonania mapy:	2021-03-26
Usługi Geodezyjne - Małgorzata Ciborowska GEODEZJA CIBOROWSCY tel. 666 719 819 05-082 Stare Babice, ul. Koczańska 79 Nip: 565-136-09-37 REGON: 366550004	Geodeta Uprawniony Ciborowski Henryk nr. upr. 457

kopia mapy do celów
projektowych
zgodna z oryginałem
09-08-2021

