Realizacja Platformy Pacjenta Instytutu Kardiologii była współfinansowana ze środków Unii Europejskiej Regionalnego Programu Operacyjnego Województwa Mazowieckiego na lata 2014 – 2020 w ramach projektu:

Rozwój systemu e-Usług w Instytucie Kardiologii w Warszawie

Instytut Kardiologii
IM. PRYMASA TYSIĄCLECIA
STEFANA KARDYNAŁA WYSZYŃSKIEGO

Fundusze Europejskie Program Regionalny
Mazowsze. serce Polski
Unia Europejska Europejski Fundusz Rozwoju Regionalnego

Instytut Kardiologii

im. Prymasa Tysiąclecia
Stefana Kardynała Wyszyńskiego

ul. Alpejska 42
04-628 Warszawa

Informacja: +48 22 343 46 00
Poradnia: +48 22 815 28 36

www.ikard.pl

PLATFORMA PACJENTA

e-Usługi dla pacjentów Instytutu Kardiologii

https://pp.ikard.pl

Informacja o usługach świadczonych w ramach Platformy Pacjenta Instytutu Kardiologii

PLATFORMA PACJENTA
INSTYTUTU KARDIOLOGII

Oferowane e-Usługi

Oferowane usługi on-line świadczone w ramach Platformy Pacjenta oraz Platformy Szkoleniowej.

Rejestracja on-line

Możliwość rejestracji on-line poprzez Platformę Pacjenta na wizyty ambulatoryjne do Zespołu Poradnii Specjalistycznych Instytutu Kardiologii przy ul. Niemodlińskiej 33 w Warszawie.

Informacje medyczne

Dostęp poprzez Platformę Pacjenta do informacji medycznych, odbytych wizytach, lekarzach przyjmujących lub prowadzących, przeprowadzonych badaniach laboratoryjnych oraz obrazowych.

Udostępnianie dokumentacji

Możliwość udostępnienia poprzez Platformę Pacjenta osobom trzecim informacji medycznej zamieszczonej w Platformie oraz możliwość złożenia wniosku o wydanie dokumentacji medycznej.

Kolejki oczekujących

Informacje o kolejkach oczekujących oraz czasie oczekiwania na poszczególne świadczenia zdrowotne i usługi medyczne. Aktualna informacja o Twoim statusie w kolejkach oczekujących.

Materiały edukacyjne

Materiały edukacyjne dotyczące systemu opieki zdrowotnej oraz chorób układu krążenia dostępne on-line za pośrednictwem zrealizowanej Platformy Szkoleniowej Instytutu Kardiologii.

Platforma Pacjenta

Instytutu Kardiologii

Platforma Pacjenta skierowana jest zarówno dla obecnych Pacjentów Instytutu Kardiologii, jak i dla osób, które chcą skorzystać ze świadczeń udzielanych w Zespole Poradni Specjalistycznych po raz pierwszy

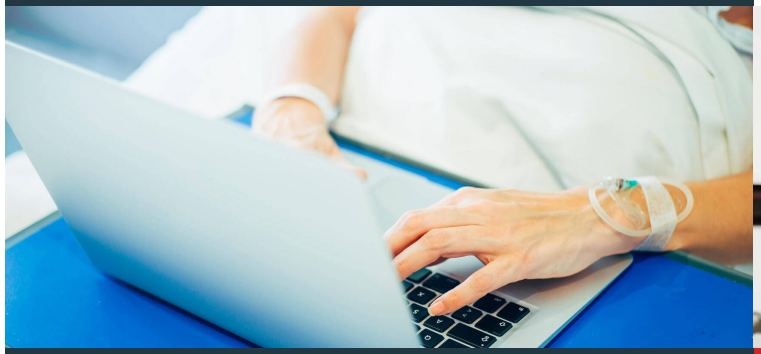

Jak skorzystać

W zależności od usług jakie chcesz uzyskać, możesz korzystać z naszej Platformy Pacjenta bez konieczności logowania, po zalogowaniu bez potwierdzania tożsamości (np. rejestracja) lub po zalogowaniu i potwierdzeniu tożsamości (np. informacja medyczna)

Aby skorzystać z Platformy Pacjenta należy na komputerze otworzyć dowolną, aktualną przeglądarkę internetową, następnie w polu adresu wpisać adres Platformy: https://pp.ikard.pl

Po rejestracji i podaniu podstawowych danych możesz potwierdzić swoją tożsamość poprzez jeden z poniższych sposobów:

- Osobiście w Zespole Poradni Specjalistycznych przy ul. Niemodlińskiej 33, Warszawa, Anin
- On-line - przy pomocy podpisu kwalifikowanego lub innych metod udostępnionych w Platformie Pacjenta

Platforma Szkoleniowa

Skorzystaj z naszych materiałów edukacyjnych

Twoja edukacja i wiedza na temat chorób układu krążenia i chorób współistniejących jest bardzo istotna w procesie skutecznego leczenia oraz zapobiegania chorobom

Jak skorzystać

Wszelkie materiały edukacyjne dostępne w Platformie Szkoleniowej dostępne są bez konieczności zakładania konta czy logowania

Aby skorzystać z Platformy Pacjenta należy na komputerze otworzyć dowolną, aktualną przeglądarkę internetową, następnie w polu adresu wpisać adres Platformy: https://szkolenia.ikard.pl

- Przydatne informacje o systemie opieki zdrowotnej
- Informacje na temach chorób kardiologicznych
- Metody leczenia chorób układu krążenia
- Inwazyjne i nieinwazyjne metody diagnostyczne
- Możliwości i sposoby działań profilaktycznych
- Ankiety i interaktywne narzędzia edukacyjne